PROTECTION INDIVIDUELLE

FAJEPRO

DEPUIS 2010

VOTRE **SÉCURITÉ**
NOTRE **PRIORITÉ**

CATALOGUE E.P.I.

VÊTEMENTS DE TRAVAIL

CHAUSSURES DE SÉCURITÉ

E.P.I

CONTACT

FAJEPRO
1 Place Victor Hugo - 34800 NEBIAN

Tél. 04 30 96 96 85 - Fax : 04 67 88 08 52

L'ENTREPRISE FAJEPRO

La **S.A.R.L. FAJEPRO** est jeune et dynamique. La souplesse de sa structure lui permet d'être performante et d'optimiser les services qu'elle propose.

De plus, son stock de proximité (NEBIAN 34 800) facilite les échanges, permet de subvenir aux besoins rapidement et s'inscrit dans un principe écologique. Dans ce même but, nos fournisseurs sont **des partenaires forts et de proximité**.

Les trajets sont donc courts et la production est ainsi mieux contrôlée pour une **meilleure qualité de produit**.

La société FAJEPRO affiche **des compétences techniques** sur les équipements de protection individuelle ainsi que sur les réglementations.

Des **projets de formation** peuvent être mis en place afin d'informer le personnel du bon usage des équipements de protection ainsi que l'utilité des normes qui les encadrent.

Nous ne manquerons pas de **faire évoluer vos produits techniquement** à l'aide de produits innovants. Nos produits sont **de qualités** et nous en garantissons **leur fiabilité** dans une bonne utilisation.

Nous vous remercions de votre confiance

JESSICA & FRANTZ
Dirigeants de FAJEPRO

NOTRE EXPERTISE

De plus en plus de législations et de réglementations sont déterminées au niveau européen avec des adaptations et modifications régulières. Il est bon de savoir que **Fajepro maintien un haut niveau de formation pour ses spécialistes produits** hautement qualifiés et ses experts en sécurité. Nous vous invitons à faire appel à cette expertise.

Nous vous proposons de **vous accompagner dans une démarche de partenariat** sur 4 axes :

- Étude de vos postes de travail (analyse de vos besoins en EPI)
- Bilan de vos consommations annuelles
- Rationalisation de vos produits
- Mise en stock de vos produits en fonction de vos besoins

Au travers de cette démarche, nous mesurerons la **performance de vos achats et des prestations fournies** :

- Formalisation de plans d'actions
- Présentation d'indicateurs de suivi
- Études de vos consommations par site, par produits, quantité, valeur…

Pour nous soutenir dans cette démarche, **nos fabricants sont des partenaires forts** avec les atouts suivants :

- du stock
- de la réactivité (livraison sous 3 jours à 2 semaines sauf fabrication spéciale)
- de la proximité

La société FAJEPRO a la particularité de **s'adapter et d'adapter ses EPI** et son service à ses clients.

SOMMAIRE

Corps ..... P5 - 54

Tête ..... P55 - 62

Yeux-visage ..... P63 - 70

Pieds ..... P71 - 91

Mains ..... P92 - 111

Antichute ..... P112 - 121

Auditif ..... P122 - 128

Respiratoire ..... P129 - 135

Accessoires ..... P136 - 137

LE CORPS

VETEMENTS HAUTE VISIBILITÉ **P. 6 - 26**

VETEMENTS NON HAUTE VISIBILITE **P. 27 - 54**

PROTECTION DU **CORPS**

VÊTEMENTS HAUTE VISIBILITÉ

PANTALONS ET VESTES

PANTALON | RÉF. : ROADY 1

AVEC RENFORT GENOU : 2ROPN72AS
AVEC GENOUILLÈRES : 12ROPN72PG

Norme :

EN ISO 20471:2013
classe 2
Tenue dissociable

Tailles : 36 à 60

Couleurs :

- Jaune fluo/Marine
- Orange fluo/Marine

Maximum 50 lavages à 60°

- Braguette zip spirale
- 2 poches cavalières
- 2 poches arrières avec réhausse (dont 1 fermée)
- 2 poches treillis, 3 soufflets
- Renforts genoux en Cordura® avec pinces surpiquées
- 2 bandes rétro-réfléchissantes bas de jambes 70 mm
- EJ 82 cm
- Pantalon majoritaire coton 300 g/m²

A assortir avec le blouson FLUOBN72AS

KNEE : PAGE 138

PANTALON | RÉF. : FLUOPN72AS

Norme :

EN ISO 20471:2013
classe 2
Tenue dissociable

Tailles : 36 à 62

Couleurs :

- Jaune fluo/Marine
- Orange fluo/Convoy

Maximum 50 lavages à 60°

- Anneau plastique à la taille
- Braguette zip spirale
- 2 poches italiennes
- 1 poche cuisse gauche, 2 soufflets rabat velcro
- Poche mètre
- Poche arrière invisible
- Pinces d'aisance aux genoux
- EJ 82 cm
- Pantalon majoritaire coton 300 g/m²

A assortir avec le blouson FLUOBN72AS

BLOUSON | RÉF. : FLUOBN72AS

Norme :

EN ISO 20471:2013
classe 2
Tenue dissociable

Tailles : 36 à 62

Couleurs :

- Jaune fluo/Marine
- Orange fluo/Convoy

Maximum 50 lavages à 60°

- Fermeture devant par zip spirale bicolore
- Col montant
- Renfort matelassé aux épaules
- Manches montées avec pinces d'aisance aux coudes
- Poignets réglables par patte grippers
- Poche poitrine invisible fermée par velcro
- 2 poches basses type repose-main
- Ceinture élastique côtés
- Blouson majoritaire coton 300 g/m²

PANTALON | RÉF. : POLARISATION

Norme :
EN ISO 20471:2013
+ A1:2016
classe 2
EN 14404

Tailles : 38 à 60

Couleur :
Orange fluo/Bleu foncé

Maximum 50 lavages à 60°

- Braguette zippée
- 2 poches italienne
- 1 poche cuisse rabat velcro
- 1 poche téléphone rabat velcro
- 1 poche dos et 1 poche mètre
- Boucle marteau
- Genoux préformés par pinces
- 2 bandes rétro-réfléchissantes grises 70 mm
- EJ 82 cm
- Pantalon majoritaire coton - Poids : 235 g/m²

PANTALON | RÉF. : DEFENSE

Couleur : Jaune fluo/bleu foncé

PANTALON | RÉF. : LUK-LIGHT VERY LIGHT

Norme :
EN ISO 20471:2013
classe 2

Tailles : 38 à 60

Couleurs :
Jaune fluo/Marine
Orange fluo/Marine

Maximum 50 lavages à 60°

- Braguette zippée
- 2 poches italienne
- 1 poche cuisse rabat velcro
- 1 poche téléphone rabat velcro
- 1 poche dos et 1 poche mètre
- Boucle marteau
- Genoux préformés par pinces
- 2 bandes rétro-réfléchissantes grises 70 mm
- EJ 82 cm
- Pantalon majoritaire coton - Poids : 235 g/m²

Jaune : 0464

Orange : 0564

PANTALON | RÉF. : PROTECTION

METAL FREE · BANDES RÉTRO RÉFLÉCHISSANTES · BRAGUETTE ZIPÉE

Norme :
EN ISO 20471:2013
classe 2

Tailles : 38 à 60

Couleur :
Jaune fluo/marine

Maximum 50 lavages à 60°

- Pantalon majoritaire coton - Poids : 280 g/m²
- Ceinture 5 passants
- Braguette zippée
- 2 poches italiennes
- 2 poches cuisses
- 1 poche dos
- Bandes réfléchissantes 7 cm
- 60% coton 40% polyester - 280 g/m²

Taille ajustée

PANTALON | RÉF. : BALISE

Couleur : Orange fluo/bleu nuit

PROTECTION DU **CORPS**

VÊTEMENTS HAUTE VISIBILITÉ

BLOUSON | RÉF. : PRECAUTION

METAL FREE · BANDES RÉTRO RÉFLÉCHISSANTES · TAILLE ÉLASTIQUÉE

Normes :

EN ISO 20471:2013 classe 2 (porté seul)

EN ISO 20471:2013, classe 3 (porté avec le pantalon BALISE)

Tailles : 2 à 7

Couleur :

Jaune fluo/Marine

Maximum 50 lavages à 60°

- Blouson bicolore haute visibilité
- Fermeture à glissière
- Col montant
- 2 poches poitrine à rabat
- 2 poches basses à rabat
- Taille élastiquée côtés
- Bandes rétroréfléchissantes 5 cm
- 60% coton, 40% polyester - Poids : 280 g/m²

Taille ajustée

BLOUSON | RÉF. : URGENCE

Couleur : Orange fluo/bleu nuit

PANTALON DE FROID MATELASSE | RÉF. : SAFE

Normes :

EN ISO 13688:2013
EN ISO 20471:2013
EN 343:2019

Tailles : 38 à 58

Couleur :

Jaune fluo/Gris

Maximum 50 lavages à 60°

- Bandes et inserts réfléchissantes 3MTM SCOTCHLITETM
- Reflective Material 8910 Silver Fabric
- Coutures soudées ou étanchées thermocollée
- Pièces de renfort aux genoux
- Jambes et genoux à coupe ergonomique
- Poches larges à l'avant avec zip
- 2 poches à l'arrière avec patte
- Poche latérale avec patte
- Ouverture zip dans le bas et guêtres étanchées taille
- Ceinture ajustable
- ZipYKK®
- OEKO-TEX® Standard 100

PANTALON DE FROID MATELASSE | RÉF. : SAFO

Couleur : Orange fluo/Gris

BERMUDA | RÉF. : ECLAIRAGE / PHARE

Norme :

EN ISO 20471:2013, classe 2

Tailles : 38 à 54

Couleurs :

Jaune fluo

Orange fluo

Maximum 50 lavages à 60°

- Ceinture 5 passants
- Braguette zippée
- 1 poche cuisse avec rabat fermé par auto-aggripant
- 1 poche dos plaquée fermée par auto-aggripant
- 2 bandes rétro-réfléchissantes bas de jambes

Réf :Phare

Réf : Eclairage

COTTE A BRETELLE | RÉF. : 9F85

Norme :

EN ISO 20471:2013,
classe 2
classe 3 (indissociable)

Tailles : 0 à 6

Couleurs :
- Jaune fluo/Marine
- Orange fluo/Marine

Maximum 50 lavages à 60°

- Entrejambe 80 cm + ourlet de 5 cm
- Entretien industriel
- Bretelles élastiquées réglables avec boucles plastique
- Braguette fermée par fermeture à glissière
- Bandes rétro-réfléchissantes de 50 mm
- Petite poche mètre fermée par velcro
- Ouverture côtés
- Tissu fluorescent : 55% coton 45% polyester
Poids : 300 g/m²
- Tissu d'opposition : 65% coton 35% polyester
Poids : 300 g/m²

COMBINAISON BICOLORE DOUBLE FERMETURE | RÉF. : VIGILANCE

Norme :

EN ISO 20471:2013,
classe 3

Tailles : 1 à 8

Couleur :
- Orange fluo/Bleu foncé

Maximum 50 lavages à 60°

- Col officier
- 2 poches poitrine
- 2 poches italiennes
- 1 poche dos
- Taille élastiquée côtés
- Bandes rétroréfléchisantes 5cm
- 60% coton, 40% polyester - Poids : 280 g/m²

COMBINAISON BICOLORE | RÉF. : SURVEILLANCE

Couleur :
- Jaune fluo/Marine

VETEMENTS CHAUDS

PARKA 4 EN 1 | RÉF. : PIAMA

Normes :

EN ISO13688:2013
EN 343:2003
+ A1:2007
EN ISO 20471:2013

Tailles : S à 3XL

Couleur :

Jaune fluo/Marine

Maximum 50 lavages à 60°

- Vêtement de signalisation haute visibilité contre les intempéries
- Constitué de 2 pièces, avec bandes rétro-réfléchissantes
- Fermeture à glissière centrale sous rabat à pressions
- Capuche fixe enroulée dans le col
- Poches intérieures et extérieures
- Matière extérieure : polyester Oxford 300D enduit PU
- Doublure polyester
- Isolation par veste amovible + manches longues amovibles
  - Tissu extérieur polyester Oxford 300D enduit polyuréthane
  - Intérieure polaire 280 g/m²
  - Manches polaire amovibles doublées taffetas

PARKA 4 EN 1 | RÉF. : PIAMO

Couleur : Orange fluo / Marine

PARKA ETANCHE GILET DETACHABLE | RÉF. : ANNAPURNA

Normes :

EN ISO 20471:2013
+A1 2016, classe 3
EN 343 : 2003,+ A1 2007
EN ISO 13688:2013

GILET
EN ISO 20471:2013
+A1 2016, classe 3
EN 14058 : 2017,
classe 2 3 x x

Tailles : XS à 3XL

Couleurs :

Jaune fluo/Marine

Orange/Marine

Maximum 25 lavages à 60°

- Vêtement de signalisation haute visibilité contre les intempéries
- Constitué de 2 pièces, avec bandes rétro-réfléchissantes
- Fermeture à glissière centrale avec bande auto-agrippante
- Capuche amovible et doublée avec une visière renforcée réglable à l'arrière par un cordon de serrage
- Bas de manche avec patte de serrage auto-agrippante
  2 poches enfilées
- 1 poche Napoléon
- 1 poche intérieure avec fermeture auto-agrippant
- Matière extérieure : Tissu wovetex air imper-respirant avec enduction microporeuse 100% polyester
- - Manches amovibles
  - 2 poches enfilées

Parka/ Veste de pluie

+

Gilet de froid

PARKA HAUTE VISIBILITE | RÉF. : PALERME

Normes :

EN ISO13688:2013
EN343 : 2003 + A1 : 2007
EN ISO 20471:2013

Tailles : S au 4XL

Couleur :

Jaune fluo/Marine

Maximum 50 lavages à 60°

- Vêtement de signalisation haute visibilité contre les intempéries avec bandes rétro-réfléchissantes
- Fermeture à glissière centrale double curseur sous rabat à pressions
- Capuche fixe enroulée dans le col
- Poignets tricot sous les manches
- Poches intérieures et extérieures
- Matière extérieure : polyester Oxford 300D enduit polyuréthane (PU)
- Doublure et rembourrage : polyester

PARKA HAUTE VISIBILITE | RÉF. : PALOMA

Couleur :

Orange fluo/Marine

Maximum 50 lavages à 60°

PARKA DOUBLURE FIXE | RÉF. : EIGER

Normes :

EN ISO 20471:2013,
+ A1 (2016)
EN 343 (2003)
+ A1 (2007)
EN 14058 (2017)

Tailles : S à 3XL

Couleurs :

Jaune fluo/Marine

Orange fluo/Marine

Maximum 50 lavages à 60°

- Imperméable
- Col doublé polaire
- Capuche intégrée avec une petite visière et un cordon de serrage
- Deux poches avec rabat fermées par fermeture à glissière
- Une poche type "Napoléon" sous le rabat central, fermée par fermeture à glissière
- Une poche intérieure
- Dos protège-reins
- Matière extérieure : Wovetex 150 enduit PU
Poids : 150 g/m²
- Doublure fixe, ouate et polaire en polyester

PROTECTION DU **CORPS**

VÊTEMENTS HAUTE VISIBILITÉ

PARKA / VESTE DE PLUIE | RÉF. : NEPAL

Normes :
EN ISO 20471:2013
+ A1:2016
EN 343:2003
+ A1:2007
EN 14058:2017
EN 342:2017

Tailles : S à 3XL

Couleurs :
- Jaune fluo/Marine
- Orange fluo/Marine

Maximum 25 lavages à 60°

- Ultra respirante et imperméable
- Col skipper doublé Micromink
- Capuche amovible avec une visière renforcée et un cordon de serrage
- Bas de manches avec patte de serrage auto-agrippant
- 2 poches avec rabat fermées par fermeture à glissière
- 1 poche type Napoléon sous le rabat central, fermée par fermeture à glissière
- Dos protège-reins
- Matière extérieure : Wovetex imper-respirant laminé deux couches - Poids : 200 g/m²
- Doublure fixe, Micromink et taffetas en polyester

GILET DE FROID | RÉF. : GILAFNEPAL

Norme :
EN ISO 20471:2013
+ A1:2016

Tailles : S à 3XL

Couleurs :
- Jaune fluo/Marine
- Orange fluo/Marine

Maximum 25 lavages à 60°

- Ultra respirante
- Col chaud doublé Micromink
- Manches amovibles matelassées préformées, poignets bord côte
- 2 poches chaudes doublées Micromink fermées par fermeture à glissière
- Dos protège-reins
- Matière extérieure : Wovetex strong imper-respirant laminé deux couches - Poids : 200 g/m²
- Doublure fixe, polaire, Micromink et taffetas en polyester

SOFTSHELL | RÉF. : HIMALAYA

Norme :
EN ISO 20471:2013
+ A1:2016

Tailles : S à 3XL

Couleurs :
- Jaune fluo/Marine
- Orange fluo/Marine

Maximum 25 lavages à 60°

- Coupe-vent et déperlant
- Col camionneur
- Système d'accueil pour la capuche amovible optionnelle
- Manches amovibles préformées, avec patte de serrage auto-agrippante
- 2 poches basses doublées Micromink
- 1 poche poitrine fermée par une fermeture à glissière étanche
- 1 poche intérieure
- Dos protège-reins
- Matière extérieure : Wovetex Multishell laminé 3 couches en polyester - Poids : 300 g/m²
- Doublure fixe en maille ajourée, Micromink en polyester

SOFTSHELL | RÉF. : BLOUSSHERP1

Normes :
EN ISO 20471:2013
+ A1 (2016)
EN 14058 (2017)

Tailles : S à 3XL

Couleurs :
- Jaune fluo/Marine
- Orange fluo/Marine

Lavage à 40°

- Très haute protection thermique, coupe-vent, déperlant
- Bord côte aux poignets et au col pour plus d'élasticité et de confort au porté
- Manches amovibles préformées
- Une poche portable doublée avec un tissu anti-radiation vous protégeant des ondes électromagnétiques
- Deux poches fermées par fermeture à glissière doublées Micromink
- Dos protège-reins
- Matière extérieure : Softshell lourde laminée 3 couches en polyester - Poids : 400 g/m²
- Doublure fixe, Micromink en polyester

BLOUSON REVERSIBLE | RÉF. : BLOUSYOSEM1

Normes :
EN ISO 20471:2013,
+ A1:2016
EN 14058:2017

Tailles : S à 3XL

Couleurs :
- Jaune fluo/Marine
- Orange fluo/Marine

Lavages à 60°

- Excellente protection thermique, respirante
- Réversible
- Deux poches basses fermées par fermeture à glissière
- Une poche poitrine fermée par fermeture à glissière
- Matière extérieure : tissu laminé 2 couches avec membrane 100% polyester - Poids : 200 g/m²
- Doublure matelassée mate, taffetas en polyester

BODYWARMER | RÉF. : BODYWNEPAL1

Norme :
EN ISO 20471:2013
+ A1:2016

Tailles : S à 3XL

Couleurs :
- Jaune fluo/Marine
- Orange fluo/Marine

Maximum 25 lavages à 60°

- Réversible
- Coupe-vent, déperlant et protection thermique
- Fermeture centrale à glissière simple curseur réversible
- Deux poches avec rabat fermées par fermeture à glissière
- Une poche poitrine fermée par une fermeture à glissière
- Deux poches basses fermées par fermeture à glissière
- Matière extérieure : Wovetex Strong imper-respirant laminé deux couches en polyester - Poids : 200 g/m²
- Doublure matelassée en duvet polyester

PROTECTION DU **CORPS**

VÊTEMENTS HAUTE VISIBILITÉ

SOFTSHELL | RÉF. : BLOUSFALCO1

Norme :
EN ISO 20471:2013
+ A1:2016, classe 3

Tailles : S à 3XL

Couleurs :
- Jaune fluo
- Orange fluo

Maximum 25 lavages à 40°

- Doublure amovible
- Fermeture centrale à glissière simple curseur réversible
- Col officier
- Bas de manches avec patte de serrage auto-agrippante
- Deux poches basses fermées par fermeture à glissière sous passepoil
- Matière extérieure : tissu softshell 3 couches, intérieur polaire

SOFTSHELL | RÉF. : VILMO

Normes :
EN ISO 20471:2013
+ A1:2016
EN 14058:2017

Tailles : S à 3XL

Couleur :
- Orange fluo/Marine

Maximum 25 lavages à 60°

- Fermeture à glissière centrale imperméable
- Capuche tempête amovible par fermeture à glissière
- Poignet tricot sous les manches
- Manches amovibles par fermeture à glissière.
- 2 poches poitrine extérieures avec rabat
- 2 poches repose-mains avec fermeture à glissière
- 1 poche sur la manche gauche
- 2 poches intérieures basses
- Matière extérieure : Softshell 100% polyester enduit TPU
- Intérieur finition polaire

SOFTSHELL | RÉF. : VILMA

Couleur : Jaune fluo / marine

BLOUSON HAUTE VISIBILITE| RÉF. : BERGO/BERGUE

Normes :
EN ISO 20471:2013,
EN 14058 : 2017
EN 343, 2019

Tailles : S au 4XL

Couleurs :
- Jaune fluo/Noir
- Orange fluo/Noir

Maximum 50 lavages à 60°

- Blouson haute visibilité
- Capuche fixe avec cordon de serrage
- 3 poches extérieur et une poche intérieure
- Fermeture à glissière
- Tissu extérieur: 100% polyester
- Doublure Tissu: 100% Polyester taffeta

BLOUSON MANCHE AMOVIBLE | RÉF. : VEROME

Normes :

EN 14058:2017
EN 343:2003 + A1:2007

Tailles : S à 3XL

Couleur :

Jaune fluo/Noir

Maximum 50 lavages à 60°

- Blouson de signalisation haute visibilité contre les intempéries avec bandes rétro-réfléchissantes
- Fermeture à glissière
- Manches amovibles avec poignet tricot
- Poches intérieures et extérieures
- Repose-mains
- Extérieur en 100% polyester 300D Oxford, enduit PU
- Doublure Polaire chaude en polyester - Poids : 280 g/m²

BLOUSON MANCHE AMOVIBLE | RÉF. : VEROMO

Norme : ISO EN14058 | Couleur : Orange fluo/Noir

GILET DE FROID | RÉF. : GANA

Norme :

EN ISO 20471:2013

Tailles : S à 3XL

Couleur :

Jaune fluo

Maximum 50 lavages à 60°

- Gilet de signalisation, doublure polaire
- 1 poche intérieure, 3 poches extérieures
- Fermeture à glissière
- Repose-mains
- Extérieur en 100% polyester 300D Oxford, enduit PU
- Doublure polaire chaude en polyester 260 g/m²

Très bonne protection : chaud et confortable

Poches extérieures avec rabat pour une meilleure protection contre la pluie

Col droit remontant pour une protection du cou contre le froid et la pluie

BLOUSON MANCHE AMOVIBLE | RÉF. : GANO

Norme : ISO EN20471 | Couleur : Orange fluo / Noir

PROTECTION DU **CORPS**

VÊTEMENTS HAUTE VISIBILITÉ

VESTE POLAIRE | RÉF. : F301

Norme :

EN 14058:2017, classe 2

Tailles : S à 4XL

Couleurs :

- Jaune fluo/Marine
- Orange fluo/Marine

Maximum 50 lavages à 60°

- Polaire HiVis Bicolore
- 3 poches
- Tissu exterieur : Polaire 100% polyester
- Finition anti boulochage 300g
- Doublure Tissu : Corps : 100%
- Polyester filet 60g, Manches : 100%
- Polyester taffetas 60g

VESTE POLAIRE | RÉF. : POLGA

Normes :

EN ISO 20471:2013
EN14058 (2004)

Tailles : S à 3XL

Couleur :

- Jaune fluo/Marine

Poignets coupe-vent sous les manches pour une bonne isolation contre le froid

Col droit remontant en polaire pour une protection du cou contre le froid

Maximum 50 lavages à 60°

- Veste polaire doublée
- Vêtement de signalisation haute visibilité avec 2 bandes horizontales rétro-réfléchissantes
- Type veste polaire doublée, manches avec poignets tricot
- Fermeture à glissière centrale. Serrage élastique à la taille
- 2 poches zippées à la taille
- Matière extérieure : Polaire polyester - Poids : 300 gm² (+/10 g)
- Doublure : polyester

BLOUSON MANCHE AMOVIBLE | RÉF. : POLGO

Norme : ISO EN14058 | Couleur : Orange fluo/Noir

PULL-OVER | RÉF. : PULLCLIPP1

Normes :

EN ISO 20471:2013
+ A1 (2016)

Tailles : S au 3XL

Couleurs :

- Jaune fluo
- Orange fluo

Maximum 25 lavages à 40°

- Haute protection thermique
- Bandes rétroréfléchissantes microbilles segmentées thermocollées : souples et stretch
- Col camionneur
- Mentonnière
- Ultra souple et confortable : tricot gratté 1 face en polyester - Poids : 380 g/m²
- Robuste – très résistant à l'abrasion : interlock sur les zones les plus exposées au frottement, en polyester Poids : 290 g/m²

SWEAT | RÉF. : DARWIN

Normes :

EN ISO 20471:2013
+ A1 (2016)

Tailles : S au 3XL

Couleurs :

- Jaune fluo
- Orange fluo

Maximum 25 lavages à 40°

- Chaud et confortable
- Souple, matière douce
- Bandes rétroréfléchissantes microbilles segmentées thermocollées
- Col bord côte, fermeture à glissière
- Poignets bord côte
- Coupe ajustée
- Molleton gratté une face Nittex Warm en polyester

Poids : 300 g/m²

SWEAT COL ZIP | RÉF. : HV791 / HV790

Norme :

EN ISO 20471:2013,
classe 3

Tailles : XS à 3XL

Couleurs :

- Jaune fluo
- Orange fluo

Maximum 50 lavages à 60°

- Sweat stratos
- Fermeture éclair jusqu'à la poitrine
- Une poche avec fermeture éclair
- Zones latérales en bleu marine
- 100% polyester de 240 g/m² zone fluorescent
- 65% polyester, 35% coton zone de contraste de 260 g/m²

HV791 : STRATOS / ORANGE
HV790 : CARPATOS / JAUNE

SWEAT | RÉF. : B303

Norme :

EN ISO 20471:2013,
classe 3

Tailles : XS à 5XL

Couleurs :

- Jaune fluo
- Orange fluo

Maximum 50 lavages à 60°

- Sweat-shirt haute visibilité
- 65% polyester, 35% coton

PROTECTION DU **CORPS**

VÊTEMENTS HAUTE VISIBILITÉ

TSHIRTS ET POLOS

TEE-SHIRT TECHNIQUE | RÉF. : BALI

Normes :

EN ISO 20471:2013
EN 13758-2 + A1:2006
Orange fluorescent
EN 13758-2 + A1:2006
Jaune fluorescent

Tailles : S à 4XL

Couleurs :

- Jaune fluo
- Orange fluo

Maximum 50 lavages à 60°

- Tissu extérieur
- Maille piquée Nittex Ultra Light 100% polyester - Poids : 130 g/m²
- Maille ajourée 100% polyester - Poids : 115 g/m²
- Transfert rétroréflechissant
- Transfert rétroréfléchissant microbilles RETHIOTEX® 26 250-01. 50 cycles de lavage à 60°C (selon ISO 6330 6N)
- Coupe cintrée
- Protection contre les UV
- Manches courtes ourlées
- Maille ajourée sous les bras pour une ventilation maximale
- Col V avec bande de propreté

TEE-SHIRT | RÉF. : KRYPTON

Norme :

EN ISO 20471:2013
+ A1:2006
classe 2

Tailles : S à 3XL

Couleurs :

- Jaune fluo
- Orange fluo

Maximum 50 lavages à 40°

- Tee-shirt haute visibilité
- Bandes rétroréfléchissantes microbilles thermocollées
- Encolure en V
- Empiècements contrastés sur les épaules et au bas
- Manches courtes avec finition bracelet
- Maille piquée 100% polyester - Poids : 130 g/m²

TEE-SHIRT CLASSIQUE | RÉF. : RT23

Norme :

EN ISO 20471:2013,
+A1:2006
classe 2

Tailles : XS à 5XL

Couleur :

- Orange fluo

Maximum 50 lavages à 60°

- Tee-shirt haute visibilité
- 100% polyester nid d'abeille 150g

TEE-SHIRT CLASSIQUE | RÉF. : S478

Norme : ISO EN20471 | Couleur : Jaune

T-SHIRT COL V | RÉF. :PW310

Norme
EN ISO 20471
classe 2

Tailles : S à 4XL

Couleurs :
Orange fluo/Noir
Jaune fluo/Noir

Maximum 50 lavages à 40°

- Bandes réfléchissantes segmentées
- Modèle col V
- Fermeture par 3 boutons
- Tissu absorbant l'humidité et respirant
- Coton
- Conforme à la norme pour l'industrie ferroviaire (orange uniquement)

CHEMISETTE | RÉF. : CHEMIBON

Normes :
EN ISO 20471:2013,
classe 2
EN13758 Anti-UV UPF 50+

Tailles : S à 3XL

Couleur :
Orange fluo

Maximum 50 lavages à 60°

- Chemisette manches courtes
- Col chemise
- Boutons pressions
- Poche poitrine intérieure passepoilée
- Transfert d'humidité respirant
- 100 % polyester - Poids : 145 g/m²

VETEMENTS DE PLUIE

VESTE DE PLUIE | RÉF. : BERMUDES

Normes :

EN343:2003
+ A1:2007, classe1/3
EN ISO 20471:2013,
+ A1:2016
S-M, classe 2
L à 3XL, classe 3

Tailles : S à 3XL

Couleurs :
- Jaune fluo/Marine
- Orange fluo/Marine

Maximum 50 lavages à 60°

- Capuche intégrée avec une visière et réglable par un cordon de serrage avec bloqueurs
- Un oeillet de ventilation sous les bras
- Bas de manches avec patte de serrage auto-agrippante et poignets élastiqués à l'intérieur
- 2 poches basses
- Maille Nittex Storm enduite PU - Poids : 250 g/m²
- RETHIOTEX® 26 400 thermocollé

PANTALON DE PLUIE | RÉF. : PANTABERMU3

Normes :

EN343:2003
+ A1:2007, classe1/3
EN ISO 20471:2013
+ A1:2016

Tailles : S à 3XL

Couleurs :
- Jaune fluo/Marine
- Orange fluo/Marine

Maximum 50 lavages à 60°

- 2 passe-mains
- Bretelles élastiques et amovibles
- Triangle d'aisance au niveau de l'entrejambe
- Ceinture élastiquée
- Maille Nittex Storm enduite PU - Poids : 250 g/m²
- RETHIOTEX® 26 400 thermocollé

ENSEMBLE DE PLUIE | RÉF. : VILA

Normes :
EN 343:2003
+ A1 (2007)
EN ISO 20471:2013
classe 2

Tailles : M à 3XL

Couleur :
Jaune fluo

Maximum 50 lavages à 60°

MANTEAU DE PLUIE

- Fermeture à glissière centrale sous rabat à pressions
- Doublure Mesh polyester. Serrage cordon à l'intérieur
- Capuche fixe enroulée dans le col avec vues latérales
- Poignets élastiques et ajustables
- 2 poches plaquées avec rabat et repose-mains
- Poche téléphone
- Matière extérieure : polyester Oxford 300D enduit polyuréthane

PANTALON DE PLUIE

- Serrage élastique à la taille
- Braguette
- Tissu extérieur polyester Oxford 300 D enduit polyuréthane

BLOUSON MANCHE AMOVIBLE | RÉF. : VILO

Normes : EN343 (2003) + A1 (2007) | Couleur : Orange fluo
EN ISO 20471:2013

PROTECTION DU **CORPS**

VÊTEMENTS HAUTE VISIBILITÉ

GILETS

GILET RAFRAICHISSANT | RÉF. : CV02

Norme :

EN ISO 20471:2013, classe 2

Tailles : S/M - L/XL

Couleur :

Jaune fluo

Maximum 50 lavages à 60°

- Gamme de refroidissement
- Tissu extérieur : 100% Polyester, Tricot 120g
- Doublure Tissu : 100% Filet Polyester 60g
- Tissu de remplissage : fil de bambou avec rembourrage PVA 300g

GILET HAUTE VISIBILITE | RÉF. : GARA

Norme :

EN ISO 20471:2013, classe 2

Tailles : S à 2XL

Couleur :

Jaune fluo

Maximum 50 lavages à 60°

- Gilet de signalisation avec liseré
- 1 bande rétro-réfléchissante au dessus de chaque épaule
- 2 bandes rétro-réfléchissantes horizontales
- Fermeture à glissière
- 100% polyester

GILET HAUTE VISIBILITE | RÉF. : GARO

Tailles : S à 3XL | Couleur : Orange fluo

GILET HAUTE VISIBILITE LED | RÉF. : TARMAC

GILET LED

Norme :

EN ISO 20471:2013, + A1 (2016)

Tailles :1(S à L)/2(XL - 3XL)

Couleurs :

Jaune fluo

Orange fluo

Pas de lavage

- Gilet de signalisation
- Deux bretelles et ceinture rétro-réfléchissantes
- Fermeture centrale à glissière
- 100% polyester
- 16 led clignotantes rouges (8 avant - 8 arrière)
- 2 piles AA (LR6 - 1,5 V) Non fournies

2 PILES AA (LR6 - 1,5 V)
NON FOURNIES

GILET HAUTE VISIBILITE | RÉF. : VPLGILJ

Norme :
EN ISO 20471:2013, classe 2

Tailles : S à 2XL

Couleur :
Jaune fluo

Maximum 50 lavages à 60°

- Gilet de signalisation avec liseré
- Fermeture bande auto-agrippante
- 1 bande rétro-réfléchissante au dessus de chaque épaule
- 1 bande rétro-réfléchissante horizontale
- 100% polyester

GILET HAUTE VISIBILITE | RÉF. : VPLGILO

Couleur : Orange fluo

GILET HAUTE VISIBILITE | RÉF. : GILA

Norme :
EN ISO 20471:2013, classe 2

Tailles : L à 2XL

Couleur :
Jaune fluo

Maximum 50 lavages à 60°

- Gilet de signalisation
- Fermeture bande auto-agrippante
- 2 bandes rétro-réfléchissantes horizontales
- 100% polyester - Poids : 120 g/m²

GILET HAUTE VISIBILITE | RÉF. : GILO

Couleur : Orange fluo

PROTECTION DU **CORPS**

VÊTEMENTS HAUTE VISIBILITÉ

CASQUETTE BONNET

BONNET EN THINSULATE | RÉF. : BF045

Taille : Unique

Couleur :

- Jaune
- Orange
- Marine
- Noir

- Pratique et léger
- Large choix
- Confort de la maille
- Le Thinsulate® (BF045) est composé de fibres très fines en 100% polyester. C'est un isolant thermique chaud et confortable. Il est résistant à l'humidité.

CASQUETTE BASEBALL HAUTE VISIBILITE | RÉF. : HB10

Normes :
EN 397 440 V AC
EN 50365

Couleurs :
- Jaune
- Orange

- 65% Polyester, 35% Coton 245g
- Tissu en maille aérée pour une meilleure respirabilité
- Garniture réfléchissante pour une visibilité accrue
- Fermeture à bandes auto-aggrippantes réglable pour une taille réglable
- Aération pour une meilleure respirabilité

CASQUETTE BASEBALL A BORDURES REFLECHISSANTES | RÉF. : YoC6713

Couleurs :
- Jaune
- Orange

- 100 % Polyester avec doublure en coton visière courbée
- Matériaux réféchissantes
- Dispositifs réglage de taille

NOUS CONSULTER

T2S

DETECTION ENGINS / PIETONS eleksen

COACTIVITE ENGINS / PIETONS = SOURCE D'ACCIDENTS MORTELS

NOTRE OBJECTIF : UNE VIGILANCE PARTAGEE

ALERTES BIDIRECTIONNELLES

1 SUR LE PORTEUR

2 DANS LA CABINE

3 SUR ENGIN

NOUS CONSULTER
TRAVAILLEUR ISOLE
DISPOSITIF D'ALERTE POUR VOS TRAVAILLEURS ISOLES
NOTRE OBJECTIF :
VOUS PORTER SECOURS RAPIDEMENT
1
2
3
ENVOI D'UNE ALERTE
TRAITEMENT DE L'ALERTE

GAMME HEROCK

PANTALON | RÉF. : 23MTR1803

Norme :
EN ISO 13688:2013

Tailles : 36 à 56

Couleurs :
- Noir
- Antracite/Noir
- Kaki/Noir
- Bleu foncé/Noir

- Extensibles dans les 4 sens à l'entrejambe et aux genoux pour plus de mobilité et de confort
- 2 poches latérales - 1 poche GSM
- 2 poches sur les cuisses avec poches sur les jambes
- 1 poche pour le mètre - 1 poche pour les stylos
- 2 poches arrière - 1 porte-badge - 1 boucle pour le marteau
- Poches aux genoux en renfort Cordura®
- Ourlet à rallonge
- 65% polyester 35% coton tissu ripstop 210 g/m²
- Tissu extensible 4 directions : 93% polyamide 6 - 7% élasthanne
- Tissu renforcement stretch 88% polyamide Cordura® 12% élasthanne

PANTALON SPHINX | RÉF. : 23MTR1802

Tailles : 38 à 56

Couleur : Gris jeans

- Pantalon en jeans stretch, multi-poches, avec Coolmax® et Thermolite® pour la régulation de la température
- 2 poches latérales - 1 poche ticket - 1 poche GSM
- 1 poche sur la cuisse avec fermeture éclair et 1 poche supplémentaire - 2 poches arrières
- 1 poche pour le mètre - 1 boucle pour le marteau
- Poches au genou en renfort avec Cordura®
- Ourlet à rallonger
- 63% coton - 13% Coolmax® 12% polyamide 11% Thermolite® - 1% élasthanne - 310 g/m²
- Tissu renforcement stretch 88% polyamide Cordura® 12% élasthanne

PANTALON TOREX | RÉF. : 23MTR1901

Tailles : 38 à 56

Couleurs :
- Bleu marine/Noir
- Charbon/noir
- Noir

- Extensibles dans les 4 sens à l'entrejambe et aux genoux pour plus de mobilité et de confort
- Canvas extensible avec technologie Coolmax, fonctions de séchage rapide et d'évacuation de l'humidité
- 2 poches latérales - 1 poche GSM - 1 poche pour le mètre
- 2 poches sur les cuisses avec poches sur les jambes
- 2 poches arrières - 1 boucle pour le marteau
- Genoux préformés
- Ourlet à rallonge
- 47% coton 31% polyester Coolmax® 22% élasthanne 240 g/m²

PROTECTION DU **CORPS**

VÊTEMENTS DE TRAVAIL NON HAUTE VISIBILITÉ

PULL OTHELLO | RÉF. : 23MSW1603

Tailles : S à XXXL

Couleurs :

- Gris
- Noir

- Longue fermeture éclair
- Pièces renforcées au niveau des coudes
- 1 poche sur la poitrine
- 2 poches latérales
- Poignets et bas tricotés en côtes
- Cordons tirette détachables
- Tissu délimité 430 g/m²
  Partie extérieure : 100% coton jersey
  Partie intérieure : 100% polyester

VESTE TRYSTAN | RÉF. : 23MJC1903

Norme :

EN ISO 13688:2013
EN 14058:2017 13XX

Tailles : XS à XXXL

Couleurs :

- Gris
- Noir

- Respirante et thermique softshell à plusieurs poches, déperlante et coupe-vent avec capuche amovible
- Respirante 3000 mvp - Imperméable 5000 mm
- 1 poche sur la poitrine
- 2 poches latérales
- Poignets ajustables
- Bas qui se ferme à l'aide d'un cordon élastique
- Tissu délimité - Poids : 300 g/m²

Partie extérieure : 100% polyester ripstop avec étirement mécanique

Partie intérieure : 100% polyester micro-toison

GAMME PROFESSIONNEL

PANTALON | RÉF. : SECATEUR

Tailles : 38 - 60

Couleur : Kaki/Gris nuit

- Ceinture resserrable par pattes élastiquées
- Braguette zip spirale
- 2 poches western avec 1 poche ticket
- 2 poches zippées
- Poches genouillères double position en Oxford résistant 900D
- Côté gauche au porté : passant porte marteau
- 1 poche cuisse à soufflet + poche à outils
- Côté droit au porté : 1 poche cuisse à soufflet + 1 poche téléphone
- Dos : 2 poches semi-flottantes fermées par bandes auto-agrippantes, dont une avec rabat
- 1 poche mètre et 1 poche à stylo
- Ceinture rehaussée dos, large passant milieu dos
- Renfort bas de jambe
- 60% coton - 40% polyester croisé - 300 g/m²
- Empiècements : Oxford 900D imperméable 100% polyester - 245 g/m²

RÉF. : BRIQUET

Couleur :
- Bleu foncé/Noir

RÉF. : TOURBE

Couleur :
- Taupe/Noir

RÉF. : ARGILE

Couleur :
- Gris nuit/Noir

RÉF. : AEROSOL

Couleur :
Blanc/Noir

BLOUSON | RÉF. : PIOCHE

Tailles : 2 à 7

Couleur : Kaki/Gris nuit

- Col Montant
- Fermeture à glissière injectée sous patte
- 2 poches poitrine à soufflets et rabats
- Ouverture pour kit mains-libres
- 1 poche poitrine intérieure
- 2 poches basses repose-main
- Poignets resserables par patte et auto-agrippant
- Taille resserable par pattes auto-agrippantes sur les côtés
- Dos long
- Patte d'accrochage
- Jeu de surpiqûres
- 60% coton - 40% polyester croisé - Poids : 300 g/m²
- Empiècements et éléments renforés : Oxford 900D Imperméable membrané étanche 100% polyester - Poids : 245 g/m²

RÉF. : BRAISE

Couleur :
- Bleu foncé/Noir

RÉF. : RESINE

Couleur :
- Taupe/Noir

RÉF. : CERAMIQUE

Couleur :
- Gris nuit/Noir

(taille 2 à 8 pour cette couleur)

RÉF. : TRACEUR

Couleur :
- Blanc/Noir

GILET MATELASSÉ | RÉF. : SERPE

Tailles : 2 à 7

Couleur :
- Kaki/Gris nuit

- Col Montant
- Emmanchures élastiquées
- Fermeture à glissière sous patte
- 1 poche poitrine droite à rabat fermé par auto-agrippant + porte badge escamotable + ouverture kit mains-libres
- 1 poche poitrine intérieure
- 2 poches basses repose-main
- Taille resserable par pattes auto-agrippantes sur les côtés
- Dos long
- Patte d'accrochage
- Jeu de surpiqûres
- 60% coton 40% polyester croisé - 300 g/m²
- Empiècements et éléments renforés : Oxford 900D Imperméable
- 100% polyester - 250 g/m²

RÉF. : MECHE

Couleur :
- Bleu foncé/Noir

RÉF. : RACINE

Couleur :
- Taupe/Noir

RÉF. : SABLE

Couleur :
- Gris nuit/Noir

Taille 2 à 8
pour cette couleur

RÉF. : PERCHE

Couleur :
- Blanc/Noir

MOLLETON

PANTALON MOLLETON | RÉF. : 1601 TECHNO

- Tailles : S à 2XL
- Couleur : Gris/Noir

- Ceinture élastiquée, resserable à la taille par cordon
- 2 poches hautes
- 2 poches cuisse
- 2 poches dos
- Poche genouillères double position
- Renforts et empiècements genoux en Oxford imperméable 900D
- Coupe loose + fittée bas de jambe
- 80% coton, 20% polyester - Poids : 320 g/m²

PANTALON MOLLETON | RÉF. : 1744 GOUACHE

- Couleur : Blanc/Gris

PANTALON MOLLETON | RÉF. : 1782 CRYPTO

- Tailles : S à 2XL
- Couleur : Gris chiné/Noir

- Pantalon élastiqué et resserrable à la taille par cordon
- 2 poches hautes
- 2 poches cuisse
- 2 poches dos
- Poche genouillères double position
- Renforts et empiècements genoux en Oxford imperméable 900D
- Coupe loose + fittée bas de jambe
- 80% coton, 20% polyester - Poids : 320 g/m²

SWEAT MOLLETON | RÉF. : 8048 CHARPENTE

Tailles : 2 à 7

Couleur : Gris/Noir

- Lien de serrage par large cordon bicolore à bout métallique
- 2 poches contrastantes en biais renforcé en Oxford
- Surpiqûres flatlock contrastantes
- Empiècements coudes renforcés en Oxford imperméable 900D
- Bords côtes contrastants avec élasthanne aux bas des manches et à la base
- 80% coton 20% polyester - Poids : 320 g/m²

SWEAT MOLLETON | RÉF. : 8074 MADRIER

Tailles : 2 à 7 | Couleur : Gris chiné/Noir

- 50% coton 50% polyester

BERMUDA MOLLETON | RÉF. : 6130 SOLIVE

Tailles : S à 2XL

Couleur : Gris nuit/Noir

DEVANT

- Ceinture élastiquée, resserrable par cordons
- 2 poches italiennes avec empiècements contrastants en Oxford 900D
- Fausse braguette

Côté gauche au porté :

- Large poche cuisse devant et dos, à rabat et soufflet contrastants, fermée par velcro
- Poche téléphone intégrée avec rabat contrastant, fermée par velcro
- Points d'arrêt contrastants rouge et gris

Côté droit au porté :

- 1 poche cuisse à soufflet et rabat contrastants, fermée par velcro + patch PVC logo LMA

DOS

- 2 poches avec empiècements contrastants en Oxford 900D
- Broderie logo LMA en bas à droite sur la poche
- Points d'arrêt contrastants rouge et gris

Côté droit au porté :

- 1 poche mètre avec empiècement en Oxford

- 80% coton 20% polyester - Poids : 300 g/m²

PROTECTION DU **CORPS**

VÊTEMENTS DE TRAVAIL NON HAUTE VISIBILITÉ

METAL FREE

PANTALON | RÉF. : 1622 SULFATE

Normes :

EN 14404 niveau 1, si utilisé avec genouillères INOX

EN 13688

Tailles : 38 - 60

Couleur : Gris sombre/Noir

Zéro métal
Metal free

- Ceinture élastiquée côtés-braguette zip injecté
- 2 poches italiennes
- 1 poche cuisse gauche au porté avec soufflet et rabat + système porte-outils
- Poches genouillères

DOS

- 1 poche à rabat fermée par auto-agrippant
- 1 poche téléphone
- 1 poche mètre
- Empiècements contrastants
- Points d'arrêt vert fluo (1622 SULFATE) /orange fluo (1677 FORGERON)
- Transfert rétroréfléchissant
- 60% coton, 40% polyester - Poids : 280 g/m²

PANTALON | RÉF. : 1677 FORGERON

Tailles : 36 - 60 | Couleur : Châtaigne/Gris sombre

BERMUDA DE TRAVAIL | RÉF. : 6089 FONDEUR

Tailles : 36 à 60

Couleur : Gris sombre/Noir

Zéro métal
Metal free

- Ceinture élastiquée côtés
- Braguette zip injecté
- 2 poches italiennes
- 1 poche cuisse gauche au porté avec soufflet et rabat + système porte-outils
- Poche cuisse à rabat fermé par bande agrippante avec bride multi-outils

DOS

- 1 poche à rabat fermée par auto agrippant
- 1 poche téléphone
- 1 poche mètre
- Empiècements contrastants
- Points d'arrêt contrastants vert fluo (6089 FONDEUR) / orange fluo (6096 IRIDIUM)
- Transfert rétro réfléchissant
- 60% coton, 40% polyester - Poids : 280 g/m²

BERMUDA DE TRAVAIL | RÉF. : 6096 IRIDIUM

Tailles : 38 - 54 | Couleur : Châtaigne/Gris sombre

PANTALON | RÉF. : 1454 PLUTON

Tailles : 38 - 54

Couleurs :
- Beige/Noir
- Gris/Noir

Les + : été

- Pantalon bicolore avec poches genoullières
- Ceinture élastiquée côtés
- Empiècements contrastants
- Points d'arrêt rouges
- Braguette zip spirale
- 2 poches italiennes
- Système porte outils sur la cuisse gauche
- Porte genouillières
- Au dos : une poche à rabat fermé par auto-agrippant
- 1 poche téléphone
- 1 poche mètre
- 98% tissu Ripstop, 2% élasthane - Poids : 185 g/m²

PROTECTION DU **CORPS**

VÊTEMENTS DE TRAVAIL NON HAUTE VISIBILITÉ

100% COTON

PANTALON | RÉF. : 100141 CLOU

Tailles : 36 - 70

Couleur : Bleu bugatti

- Pantalon braguette à boutons
- Ceinture 5 passants
- 2 poches italiennes
- 1 poche mètre
- Poche dos plaquée fermée par bouton
- 100% coton - Poids : 340 g/m²

PANTALON | RÉF. : 1733 PLACO

Tailles : 36 - 54 | Couleur : Gris

VESTE | RÉF. : 200241 PLANTOIR

Tailles : 0 - 10

Couleur : Bleu bugatti

- Veste fermeture à boutons
- Col chevalière
- Fermeture à boutons
- Poignets fermés par boutons
- 1 poche plaquée poitrine
- 2 poches basses plaquées
- 1 poche intérieure
- 100% coton - Poids : 320 g/m²

PANTALON | RÉF. : 2253 LINTEAU

Tailles : 2 - 6 | Couleur : Gris

PANTALON | RÉF. : JEANS

Tailles : 38 - 54

Couleur : Noir

- Jeans Homme
- Coupe droite
- Passant pour ceinture
- Braguette avec fermeture métal à glissière avec rabat
- 5 poches dont 1 poche ticket
- Surpiqûres contrastées
- 100% Coton denim 13oz

PANTALON | RÉF. : BARIL

Tailles : 38 - 60

Couleur : Denim

- Jeans Homme
- Ceinture élastiquée côtés
- Braguette zip métal
- 2 poches cuisses à soufflet et rabat
- 2 grandes poches dos plaquées
- Poche mètre
- Poches genouillères
- Attache porte-marteau
- Délavage - 99% Coton 1% Elasthanne

VETEMENTS CHAUD

BLOUSON POLAIRE | RÉF. : POLNOIR

Tailles : 2XS - 3XL

Couleurs :
- Noir

- 2 poches extérieures
- 1 poches intérieure
- Fermeture à glissière
- Poignets bord-côte
- 100% polyester - Poids : 350 g/m²

PULL POLAIRE | RÉF. : POLANDE

Tailles : S - 3XL

Couleur : Gris/Noir

- Fermeture à glissière au col
- Col droit
- Renfort aux épaules et aux coudes
- 1 poche poitrine avec emplacement pour crayon
- Sous-patte Polaire intérieure en haut du vêtement pour une meilleure protection contre le froid
- 100% polyester - Poids : 330 g/m²

VESTE MICROPOLAIRE ZIPPÉE | RÉF. : K911

Tailles : S - 4XL

- Fermeture zippée
- 2 poches zippées sur le devant
- 100% polyester micropolaire anti-boulochage - Poids : 300 g/m²

Couleurs :

- Beige
- Orange
- Violet
- Gris convoyeur
- Noir
- Rouge
- Dark Chocolate
- Royal Blue
- Dark Grey
- Sky Blue
- Forest Green
- Tropical Blue
- Green Olive
- Wine
- Navy
- Kelly Green
- Yellow
- Lime

VESTE SOFTSHELL | RÉF. : TECKA

Tailles : 42 - 62

Couleurs :

- Bleu navy/Royal
- Anthracite/Noir/Rouge
- Noir/Lime

- Ouverture centrale avec zip YKK®
- Capuche ajustable, amovible et avec inserts en gomme pour une meilleure visibilité
- Poignets ajustables avec patte velcro
- Taille réglable avec coulisse
- 2 larges poches poitrine avec fermeture velcro
- 2 poches larges à l'avant avec fermeture à glissière
- 1 poche sur la manche gauche avec fermeture zip
- 100 % polyester + membrane COFRA TEX

PROTECTION DU **CORPS**

VÊTEMENTS DE TRAVAIL NON HAUTE VISIBILITÉ

CHEMISE | RÉF. : 617-4454-1

- Tailles : S - 3XL
- Couleur : Bleu marine

- Chemise manches longues
- Col montant zippé
- Poignets fermés par un bouton de manchette
- 100 % coton peigné - Poids : 210 g/m²

SWEAT GILDAN | RÉF. : G18000

- Tailles : S - 5XL
- Couleur : Gris/Noir

- Encolure ronde
- Manche set-in
- Bord élastiqué aux poignets et à la base
- Surpiqûre
- Structure tubulaire
- 50 % coton, 50 % polyester
- Coton open end (fil air jet) - Poids : 270 g/m² (Blanc : 255 g/m²)

- Couleurs :

VESTE MICROPOLAIRE HOMME | RÉF. : PK705

Tailles : S - 2XL

Couleurs :
- Noir
- Vert forêt
- Bleu navy
- Rouge
- Marron
- Gris
- Bleu royal

- Veste grand zip
- 2 poches latérales
- Bande de propreté en twill
- 100% polyester - Poids : 200 g/m²

Les + : antipilling, bande de propreté en twill

VESTE MICROPOLAIRE FEMME | RÉF. : PK706

Tailles : S - 2XL

Couleurs :
- Noir
- Vert forêt
- Bleu navy
- Rouge
- Marron
- Gris
- Bleu royal

- Veste grand zip
- 2 poches latérales
- Bande de propreté en twill
- Coupe cintrée
- 100% polyester - Poids : 200 g/m²

Les + : antipilling, bande de propreté en twill

PROTECTION DU **CORPS**

VÊTEMENTS DE TRAVAIL NON HAUTE VISIBILITÉ

TEE SHIRT | RÉF. : BC150

Tailles : S - 2XL
* XS et 4XL certains coloris uniquement
** 3XL pour certains coloris

- Tee shirt à manches courtes
- Encolure ronde Exact double épaisseur
- Encolure en côte 1x1 et élasthanne
- Bande de propreté dans l'encolure
- Base et bords de manche avec double surpiqûre
- Construction tubulaire
- 100% coton pré-rétréci à fil de chaîne continu (Ring-Spun) - Poids : 145 g/m²

Couleurs :

- Blanc */**
- Noir */**
- Bleu navy */**
- Rouge */**
- Bleu royal */**
- Orange */**
- Gold */**
- Vert bouteille */**
- Sport grey */**
- Ash */**
- Dark grey *
- Violet
- Bleu ciel
- Sable
- Burgundy
- Jaune
- Deep red
- Azur
- Denim
- Light Navy
- Menthe
- Pistache
- Turquoise
- Atoll
- Used yellow
- Diva blue
- Naturel
- Brun
- Fuschia
- RealTurquoise
- Kelly Green
- Abricot
- Kaki
- Used wasabi
- Used black
- Used violet
- Used raspberry

TEE-SHIRT | RÉF. : SS032

Tailles : S à 2XL - 35/37 à 47/49

Couleurs :
- Noir
- Deep navy
- Heather Grey
- Red
- Royal Blue
- Blanc

- Manches longues
- Encolure ras-du-cou côtelée coton/lycra
- Col rond avec bande de propreté
- Tricot de calibre fin
- 100% coton (Coloris Heather grey : 97% coton, 3% polyesther)
- Poids : 160 g/m² coloris Blanc
  Poids : 165 g/m² Couleurs

Les ⊕ : disponible en taille enfant

Noir

Deep navy

Heather Grey

Red

Royal Blue

Blanc

POLO | RÉF. : BC470

Tailles : XS - 4XL

- Polo à manches courtes
- Col en côte 1x1
- Patte de boutonnage renforcée par une bande thermofixée
- Boutons ton sur ton
- Manches courtes en piqué
- Coutures latérales
- 100% coton pré-rétréci à fil à chaine continu - Poids : 180 g/m²

Couleurs :

- Blanc
- Noir
- Bleu navy
- Rouge
- Bleu royal
- Orange
- Chili Gold
- Vert bouteille
- Heather grey
- Light Blue
- Wine
- Anthracite
- Brown
- Sable
- Fushia
- Purple
- Atoll
- Kelly Green
- Real green
- Pixel coral

POLO | RÉF. : BC471

Tailles : XS - 4XL

Couleurs :

- Blanc
- Heather grey
- Noir
- Orange
- Rouge
- Bleu royal
- Bleu navy
- Vert bouteille

- Polo à manches longues
- Col en côte 1x1
- Bande de propreté pour une meilleure tenue
- Patte de boutonnage deux boutons, renfocée d'une triplure thermocollante
- Coutures latérales pour une coupe parfaite
- Piqué de coton conçu pour la décoration
- Boutons de couleur assortie, pour plus de flexibilité dans les impressions/décorations
- 100% coton pré-rétréci à fil à chaine continu (ring-spun) Poids : 180 g/m²
- Coloris Heather grey : 90% coton, 10% viscose
- Matière testée et approuvée pour toutes les techniques d'impression standard

PROTECTION DU **CORPS**

VÊTEMENTS DE TRAVAIL NON HAUTE VISIBILITÉ

PULL | RÉF. : ENZO

Tailles : S - 3XL

Couleurs :
- Marine
- Anthracite
- Kaki

- Pull uni col camionneur zippé
- Maille anglaise jauge 7
- 70% acrylique, 30% laine peignée

VESTE | RÉF. : TRIP

Tailles : XXS - 5XL

Couleur :
- Gris
- Noir
- Orange
- Rouge
- Jaune
- Bleu Chiné

- Fermeture éclair
- Veste avec capuche
- Capuche fixe
- Deux poches latérales avec zip
- Une poche poitrine
- 100% polyester - Poids : 380 g/m²

PARKA 3 EN 1 | RÉF. : ICESTORM

Tailles : 42 - 62

Couleurs :
- Beige
- Gris
- Bleu navy
- Taupe
- Anthracite
- Noir

Veste extérieure :
- Capuche ajustable et détachable
- Construction ergonomique des manches
- Empiècement aux coudes en Cordura®
- Poignets ajustables
- Taille ajustable avec ceinture
- Poche pour téléphone mobile en tissu E-CARE
- Passant pour écouteur
- 11 poches extérieures en tout
- 3 poches intérieures dont 1 poche avec zip
- Inserts réfléchissants 3M
- Coutures soudées ou étanchées thermocollées

Veste intérieure :
- Manches amovibles avec zip
- Inserts réfléchissants 3M
- 2 poches à l'avant
- 1 poche poitrine imperméable
- 100% polyester enduit de polyuréthane

VESTE DOUBLEE | RÉF. : COURMAYEUR

Norme :
EN ISO 13688:201

Tailles : 42 -62

Couleurs :
- Bleu navy
- Noir

- 1 poche poitrine
- 2 poches larges à l'avant avec velcro
- Capuche détachable extérieur
- Coutures thermosoudées
- Passant porte-badge
- Poche zip intérieure
- Une poche zip
- Zip YKK®
- 75% nylon 25% polyester + Membrane: COFRA-TEX Intérieur 100% polyester pile - 200 g/m²
- Doublure et embourrage 100% polyester
- E-ward - Composition des fibres : PES/CO/MTF : 65/33/2%
- Protège contre le froid et la pluie
- Tissu effet denim

VESTE DOUBLEE | RÉF. : IGARKA

Tailles : 42 - 62

Couleurs :
- Bleu navy/Noir
- Anthracite/Noir
- Noir/Noir

- 2 grandes poches dans le bas avec zip
- 2 poches intérieures dont 1 poche avec zip
- 2 poches poitrine, dont une pour téléphone mobile en tissu E-WARD
- Capuche ajustable et détachable
- Construction ergonomique des manches
- Coutures thermosoudées
- Insert doublure interne aluminisée
- Inserts anti-abrasion en caoutchouc sur les coudes
- Inserts réfléchissantes
- Poignets ajustables avec velcro
- Rembourrage technique à volume réduit, avec une isolation thermique pour un excellent maintien de la chaleur
- Taille réglable avec coulisse
- Tissu ripstop
- Une poche sur la manche gauche avec fermeture zip
- 100% polyester recyclé + membrane en polyurethane COFRA-TEX - Poids : 200 g/m2
- E-ward composition des fibres 65/33/2% PES/CO/MTF
- Rembourrage 60% DuPont™ Sorona® polyester 40% polyester
- Doublure 100% polyester
- Doublure aluminisé 100% polyester aluminisé avec membrane en polyurethane

PARKA KARIBAN | RÉF. : K677

Tailles : XS - 4XL

Couleur : Noir/Orange

Couleurs : taille XS au 4XL
- Noir
- Bleu navy
- Rouge

Couleurs : taille XS au 3XL
- Beige
- Convoy Grey
- Dark Chocolate
- Dark Grey
- Forest Green

- Doublure matelassée KARIBAN
- Fermeture zippée avec patte auto-grippante et pressions invisibles
- Capuche dans le col
- Col doublé polaire
- 2 poches extérieures zippées - 2 poches intérieures
- 1 poche pour téléphone portable
- Zip pour personnalisation
- Extérieur : 100% polyester Oxford
- Intérieur : polyester matelassé

- Light Blue Royal
- Orange
- Sky Blue
- Yellow
- Kelly Green

GILET | RÉF. : GILSPORT

Tailles : S - 3XL

Couleurs :
- Bleu (S au 3XL)
- Vert (S au 2XL)
- Noir (S au 3XL)

- Fermeture éclair jusqu'en haut du col avec rabat muni de bouton pression
- Emmanchures élastiques tressées à l'intérieur
- Serrage élastique sur les côtés
- 2 poches basses avec rabat à bouton
- 2 poches basses repose-main avec rabat
- 1 poche poitrine avec fermeture éclair horizontale
- 1 poche haute avec rabat à bouton
- 1 poche téléphone avec velcro
- 1 poche portefeuille intérieur
- Tissu : 65% polyester, 35 % coton - Poids : 245 g/m²
- Doublure : 100 % polyester tissé

COMBINAISON | RÉF. : 9414

Tailles : 0 - 8

Couleurs :
- Bleu Bugatti
- Vert US
- Gris Acier

- Combinaison 2 ZIP
- Devant fermé par fermeture à glisssière injectée avec curseur métal
- Poches fermées par fermeture à glisssière
- Soufflets dos
- Ceinture dos élastiquée
- Poche passe main et poche mètre
- 65% coton, 35% polyester - Chevron 2/2
Poids : 300 g/m²

VESTE TUNNEL CHAUFEE | RÉF. : S547

Tailles : S - XXXL

Couleur : Noir

- Tissu de qualité supérieure résistant à l'eau et au vent
- Entièrement doublée et rembourrée pour garder la chaleur et augmenter la température
- Cordon de serrage
- Autonomie de la batterie jusqu'à 10heures
- Câble de chargement inclus (micro USB)
- Ouverture frontale zippée

VETEMENTS DE PLUIE

ENSEMBLE DE PLUIE PVC | RÉF. : 50200

Tailles : M - 3XL

Couleurs :
- Vert
- Jaune

Veste :
- Longueur veste : 85 cm
- Fermeture veste à glissière avec rabat à pressions
- Col capuche, capuche fixe avec cordelette de serrage
- Manches terminées intérieur par coupe-vent élastique
- Dos ventilé
- 2 poches bas droites avec rabat horizontal
- Serrage bas veste avec cordelette de serrage

Pantalon :
- Serrage taille pantalon élastique
- Bas jambes à pression
- 1 poche passe main droit
- Braguette à pression

- Matière extérieure : double enduction PVC support coton/polyester, imperméable, épaisseur 0.32 mm cousu et soudé

ENSEMBLE DE PLUIE SOUPLE | RÉF. : 50520

Tailles : M - 3XL

Couleurs :
- Vert
- Jaune
- Bleu marine

Veste :
- Longueur veste 85 cm
- Fermeture à glissière
- Col officier à capuche intégrée fermeture à glissière, capuche fixe, cordelette de serrage
- Manches terminées intérieur par coupe-vent élastique
- Dos ventilé
- 2 poches bas droites à rabat horizontal
- Serrage bas avec cordelette de serrage

Pantalon :
- Serrage taille et serrage bas
- 2 poches passe-mains
- Polyester enduit PVC souple, imperméable épaisseur 0.18 mm cousu et soudé

ENSEMBLE VESTE ET PANTALON DE PLUIE | RÉF. : ULAN

Tailles : S - 3XL

Couleurs :
- Marine
- Vert

Veste :
- 2 poches basses
- 1 poche haute fermée par un zip étanche
- Flip d'aération masqué devant et dos

Pantalon :
- 2 poches italiennes
- Pression et élastique de serrage à la taille
- Baguette glissière

- Tissu 100% polyester Oxford 300D
- Enduction PU imperméable et respirant

BONNET | RÉF. : BF045

Taille : Unique

Couleurs :
- Orange
- Noir
- Bleu Marine

- 100% polyacrylique (toucher doux)
- Maille doublée
- Large rebord pour optimiser la personnalisation

BONNET IMPRIMABLE THINSULATE | RÉF. : RC034

Taille : Unique

Couleurs :
- Black
- Navy
- Grey
- Orange fluo
- Jaune fluo

- 100% Polyacrylique
- Sensation douce au toucher
- Tricot épais avec isolation 3M Thinsulate™
- Double épaisseur
- Patch en coton sergé pour impression : broderie et transfert
- Bonnet à grand bord replié
- Doublure thermique

BONNET THINSULATE | RÉF. : NI1480

Taille : Unique

Couleurs :
- Black
- Navy

- Extérieur : Acrylique - intérieur : Thinsulate
- Bonnet sans rabat

PASSE-MONTAGNE | RÉF. : PASMONABL

- Taille : Unique
- Couleur : Bleu marine
- Tricot acrylique

CASQUETTE | RÉF. : KP116

- Taille : Unique
- Couleurs :
  - Noir
  - Bleu Navy
  - Rouge
  - Bleu royal
  - Blanc
- 100% coton sergé - 5 panneaux - Poids : 155 g/m²
- Fermeture réglable par bande auto-agripante

SOUS-VÊTEMENT CHAUD | RÉF. : SABA

- Tailles :
  - S/M
  - L/XL
  - XXL/3XL
- Couleur : Noir
- Caleçon long
- Taille élastiquée
- Surpiqûre rouge
- Composition: 47,50 % Modal®,47,50 % Coton, 5,00 % Spandex - Poids : 200 g/m²

SOUS-VÊTEMENT CHAUD | RÉF. : SAHO

- Tailles :
  - S/M
  - L/XL
  - XXL/3XL
- Couleur : Noir
- T-shirt manches longues
- Surpiqûre rouge
- Composition: 47,50 % Modal®, 47,50 % Coton, 5,00 % Spandex - Poids : 200 g/m²

PROTECTION DU **CORPS**

VÊTEMENTS DE TRAVAIL NON HAUTE VISIBILITÉ

VETEMENTS SOUDEURS

EN ISO 11611
(Classe 1 A1+A2)

EN ISO 11612
(Classe A1+ A2, B1 C1 D1 E1 F1)

VEPSOUD

- Veste de soudeur
- Dos en toile ignifugée
- Croûte de cuir, cousu avec fil en aramide
- Epaisseur : 1,4 mm (± 0,1)
- Tailles : S - L - 2XL

OUVERTURE
POUR CONNEXION
DORSALE

GUETSOUD

- Guêtres de soudeur - La paire
- Hauteur : 22 cm
- Croûte de cuir, cousu fil aramide
- Épaisseur : 1,4 mm (± 0,1)
- Fermeture auto-enroulante

PANTASOUD

- Pantalon de soudeur à bretelles
- Croûte de cuir, cousu avec fil en aramide
- Épaisseur : 1,4 mm (± 0,1)
- 1 poche extérieure
- Bretelles réglables. Passants pour ceinture.
- Ouverture latérale par bande auto-aggripante en bas de jambe
- Tailles : S - L - 2XL

TABSOUD9070

- Tablier de soudeur 90 x 70 cm
- Croûte de cuir, cousu fil aramide
- Épaisseur : 1,4 mm (± 0,1).
- Avec bavette
- Serrage par lanière cuir et boucle réglable

SOUDAV | TOUT CUIR SOUDAVEP | DOS EN TOILE IGNIFUGÉE

- Veste de soudeur
- Croûte de cuir, cousu avec fil en aramide
- Épaisseur : 1,4 mm (± 0,1)
- Fermeture avec boutons pression sous rabat
- Tailles : M à XL

SOUDAV: EN ISO 11611 (Classe 1/2 A1)

SOUDAVEP: EN ISO 11611 (Classe 1 A1)

SOUDAT9070

- Tablier de soudeur
- 90 x 70 cm
- Croûte de cuir, cousu fil aramide
- Épaisseur : 1,4 mm (± 0,1)
- Avec bavette
- Serrage par lanière cuir et boucle réglable

EN ISO 11611 (Classe 1/2 A1)

SOUDAC

- Cagoule de soudeur
- Croûte de cuir, cousu fil aramide
- Épaisseur : 1,4 mm (± 0,1)
- Ouverture à l'avant par 3 pressions sous rabat cuir

EN ISO 11611 (Classe 1/2 A1)

PROTECTION DU **CORPS**

VÊTEMENTS DE TRAVAIL NON HAUTE VISIBILITÉ

EN ISO 11611
(Classe 1/2 A1)

SOUDAB

- Boléro de soudeur
- Croûte de cuir, cousu fil aramide
- Épaisseur : 1,4 mm (± 0,1)
- Fermeture avec boutons pression sous rabat
- Adaptable sur le tablier de boléro par pressions

SOUDAT6060

- Tablier de soudeur. 60 x 60 cm
- Croûte de cuir, cousu fil aramide
- Épaisseur : 1,4 mm (± 0,1)
- Serrage avec lanière cuir et boucle réglable
- Adaptable sur le boléro par pressions

SOUDAP

- Pantalon de soudeur
- Croûte de cuir, cousu avec fil en aramide
- Épaisseur : 1,4 mm (± 0,1)
- 1 poche extérieure
- Ceinture réglable
- Ouverture latérale par bande auto-aggripante
- Tailles : M à XL

SOUDAM

- Manchette de soudeur. La paire
- Longueur : 40 cm (± 2 cm)
- Croûte de cuir, cousu fi l aramide.
- Épaisseur : 1,4 mm (± 0,1)
- Serrage élastique aux deux extrémités

SOUDAG

- Guêtres de soudeur. La paire
- Hauteur : 30 cm
- Croûte de cuir, cousu fi l aramide
- Épaisseur : 1,4 mm (± 0,1)
- Fermeture latérale auto-agrippante et lanière sur le dessous

LA TÊTE

CASQUES	**P. 56 - 58**
SERRE-TETE	**P. 59**
ACCESSOIRES	**P. 60**
BONNETS ET CASQUETTES	**P. 61 - 62**

PROTECTION DE LA **TÊTE**

CASQUES

CASQUE DE CHANTIER | RÉF. : PW50

Normes :
EN 397/2012
(-10°C/+50°C, LD, 440V)
EN 50365, classe :0

Couleur : Blanc

- Casque avec coque en polypropylène haute densité
- Harnais 4 points de suspension en plastique
- Tour de tête réglable 55-62cm
- Bandeau souple inclus

Autres couleurs disponibles sur commande

Noir Bleu Vert Orange Rouge Jaune

CASQUE DE CHANTIER | RÉF. : PV50

SUR COMMANDE

Norme :
EN 397:2012

Couleurs :
- Gris fumé
- Bleu
- Incolore
- Jaune
- Vert
- Rouge
- Orange
- Rose

- Certifié CE
- Coque tranparente pour voir à travers le dessus et les côtés
- Coque en polycarbonate extra solide et ultra légère
- Casque ventilé permettant un flux d'air rafraîchissant autour de la tête
- Certifié UV 400
- Harnais textile 6 points
- Réglage de la taille de la boucle pour un montage facile
- Bande anti sudation en mousse souple incluse
- Accessoires compatibles disponibles

CASQUE DE CHANTIER | RÉF. : 2088-CR BL

Normes :
EN 397/2012
(-10°C/+50°C, LD, 440V)
EN 50365, classe :0

Couleur : Blanc

- Casque en polyéthylène Haute Densité
- Réglage par crémaillère type Roller
- Modèle compact, visière courte
- Harnais intérieur en tissu avec 4 points de fixation et bandeau anti-sueur souple
- Rainure latérale standard (3mm) pour y ajouter un casque ou un adaptateur pour visière
- Trous latéraux pour jugulaire avec mentonnière 2088-B (optionnel)
- Taille unique avec réglage par crémaillère (de 53 à 63 cm)

Autres couleurs disponibles sur commande

Noir Bleu Vert Orange Rouge Jaune

CASQUE AVEC PORTE BADGE | RÉF. : PB55

SUR COMMANDE

Norme :
EN 397:2012

Couleur : Blanc

- Certifié CE
- Casque ventilé permettant un flux d'air rafraîchissant autour de la tête
- Déformation latérale
- Porte badge pour présenter facilement votre carte d'identité
- Taille réglable par crémaillère pour un meilleur ajustement
- Harnais textile 6 points
- Mentonnière incluse
- Accessoires compatibles disponibles
- Durée d'utilisation de 7 ans à partir de la date de fabrication indiquée dans la fiche d'utilisation du produit
- Reconnaissance instantanée utilisateur / porteur

CASQUE MONTEUR | RÉF. : ALPIN

Normes :
EN397 (2012) +A1(2012)

Couleur : Orange ventilé

Autres couleurs disponibles sur commande

- Noir ventilé
- Jaune ventilé
- Blanc ventilé
- Blanc non ventilé

- Casque type monteur
- Calotte en polycarbonate haute résistance
- Coiffe textile 2 positions (haute ou basse) et avec plaque de maintien des sangles
- 8 points de fixation
- Tour de tête en plastique et pivotant sur l'arrière
- Serre-nuque à crémaillère
- Mousse de confort à l'arrière du tour de tête
- Bande textile à l'avant pour la transpiration
- Jugulaire 4 points en tresse textile avec boucle d'attache rapide
- Crochets pour la fixation et le bon maintien d'une lampe frontale
- Poids : 260 g (calotte), 360 g (complet)

CASQUE AVEC LUNETTE INTEGREE | RÉF. : PW55

Normes : EN397, EN166

Couleur : Blanc

Autres couleurs disponibles sur commande

- Bleu
- Orange
- Rouge
- Jaune

- Certifié CE
- Casque ventilé permettant un flux d'air rafraîchissant autour de la tête déformation latérale
- Traitement anti-rayures pour plus de durée
- Revêtement anti-buée pour plus de confort pour le porteur
- Harnais textile 6 points
- Taille réglable par crémaillère pour un meilleur ajustement
- Mentonnière incluse
- Écran lunette claire rétractable inclus
- Compatible avec les casques antibruit clipsables

PROTECTION DE LA **TÊTE**

CASQUES

CASQUE DE CHANTIER | RÉF. : ONYXBJ

Normes :

CASQUE
EN397:2012 + A1:2012

ELECTRIQUEMENT ISOLANT
EN50365:2002, classe 0

PROTECTION DE L'OEIL
EN166:2001

FILTRES ULTRAVIOLET
EN170:2002

ARC ÉLECTRIQUE
GS-ET 29:2011-05,
classe1, classe 0

Couleur : Blanc

- Double coque ABS
- Visière escamotable en polycarbonate
- 3 bandeaux textile avec 6 points de fixation
- Basane éponge. **
- Ajustable : tour de tête de 53 à 63 cm avec bouton Rotor One-D
- 2 positions possibles du tour de tête (haute/basse) pour un meilleur confort.
- Sticker rétro-réfléchissant.
- Isolement électrique à 1 000 VAC / 1 500 VCC protection défaut d'arc électrique classe 1 (GS-ET 29)
- Visière traitée anti-buée N et anti-rayure K avec protection contre les arcs électriques et les projections de métaux en fusion et liquides chaud
- Livré avec un sac de transport/stockage
- Optionnel : mentonnière pour Jugulaire, clipa lampe et lampe (P59)

KIT FORESTIER | RÉF. : FOREST1

Normes :

CASQUE
EN397:2012 +A1:2012

PORTE-VISIÈRE
EN 1731:2006
EN 166:2001
Marquage 3, 8, 9, BT

VISIÈRE GRILLAGÉE
EN 1731:2006

DISPOSITIF ANTI-BRUIT
EN 352-3:2003
SNR : 26 dB
H 28dB, M 24dB, L17dB.

Couleur : Orange & Noir

- Design moderne et lignes sportives
- Calotte en ABS qui apporte la maximum de robustesse (Option LD = Déformation Latérale)
- Calotte peu encombrante (grâce au système breveté de remontée d'écran)
- Bords inclinés du casque qui aident à évacuer la pluie et les débris
- Casque idéal pour électriciens conforme à EN 397 440 V AC et EN 50365
- Utilisation sûre en environnement ATEX/explosif (référentiel ELECTROSTATIC INERIS)
- Protection contre les projections de métal en fusion (option MM)
- Compatible avec l'usage de coquilles anti-bruit
- Livrés avec jugulaire 4 points montée, pour un meilleur maintien du casque
- Livré avec un sac de transport/stockage
- Optionnel : mentonnière pour Jugulaire 4 point, fabriqué à partir de textile résistant aux arcs électriques

SERRE-TETE REGLABLE | RÉF. : 60740

Normes :

EN166 : 2002
EN1731 : 2007

Couleur : Jaune

- Serre-tête jaune
- Relevable 3 positions
- Réglable
- Coque frontale de protection
- Permet l'utilisation des écrans Visor
- Permet l'utilisation d'anti-bruits
- Absorbeur de transpiration sur le front
- Compatible avec les écrans (réf. 60710)

COMPATIBLE AVEC LES ECRANS VISOR

VISOR | RÉF. : 60710

Normes : EN166 : 2002

- Ecran de protection en polycarbonate incolore
- L 40 x H 20

VISOR BORD MÉTAL | RÉF. : 60711

Normes : EN166 : 2002

- Bord métal, écran de protection en polycarbonate incolore
- L 40 x H 20

VISOR TEINTÉ | RÉF. : 60713

Normes : EN166

- Ecran de protection en polycarbonate teinté
- L 40 x H 20

VISOR GRILL | RÉF. : 60720

Normes : EN166 : 2002 - EN1731 : 2007

- Ecran grillagé pour forestier ou contre la chaleur rayonnante
- L 30 x H 19

VISOR GRILL | RÉF. : 60721

Normes : EN166 : 2002 - EN1731 : 2007

- Ecran grillagé pour forestier ou contre la chaleur rayonnante
- L 40 x H 19

PROTECTION DE LA **TÊTE**

LES ACCESSOIRES

MENTONNIERE | RÉF. : HG03N

- Jugulaire en textile
- Mentonnière plastique
- Réglable
- Pour les casques et casque forestier

CLIPS POUR LAMPE FRONTALE | RÉF. : PA04

- Matériaux : ABS
- Pour fixer solidement votre lampe à un casque de sécurité, pour offrir un ajustement mains libres fiable qui empêchera votre lampe frontale de tomber et d'être endommagée

LAMPE FRONTALE ENERGIZER VISION HD | RÉF. : 140024

- Luminosité 350 lumens
- 7 modes d'éclairage, vision nocturne LED rouge
- Durée d'utilisation 4 heures
- IPX4 (Résistance à l'eau)
- Bandeau ajsutable, tête pivotante
- Portée : 80m - Visible 150m
- Piles comprises AAA x 3

CASQUETTE FOURREE | RÉF. : CAFPOLA

Couleur : Bleu marine

- Casquette contre le froid
- Extérieur en polyamide
- Intérieur matelassé
- Protège-oreilles et protège-nuque rabattables en fibres Polaire polyester.
- Jugulaire réglable
- Serrage élastique
- Multi-tailles

BONNET EN THINSULATE | RÉF. : BF045

Couleur : à consulter p.48

TAILLE UNIQUE

- Pratique et léger
- Large choix
- Confort de la maille
- Le Thinsulate® (BF045) est composé de fibres très fines en 100% polyester. C'est un isolant thermique chaud et confortable. Il est résistant à l'humidité

CASQUETTE BASEBALL HAUTE VISIBILITE | RÉF. : HB10

Normes :
EN 397 440 V AC
EN 50365

Couleurs :
- Jaune
- Orange

- 65% Polyester, 35% Coton 245g
- Tissu en maille aérée pour une meilleure respirabilité
- Garniture réfléchissante pour une visibilité accrue
- Fermeture à bandes auto-aggrippantes réglable pour une taille réglable
- Aération pour une meilleure respirabilité

CASQUETTE BASEBALL A BORDURES REFLECHISSANTES | RÉF. : Y0C6713

Couleurs :
- Jaune
- Orange

- 100 % Polyester avec doublure en coton
- visière courbée
- Matériaux réféchissantes
- Dispositifs réglage de taille

PROTECTION DE LA **TÊTE**

LES BONNETS ET CASQUETTES

CASQUETTE 5 PANNEAUX | RÉF. : KP116

- Couleurs : sur commande
- Black
- Navy
- Red
- Royal Blue
- White

- 100% Coton sergé
- 5 panneaux
- Fermeture réglable par bande auto-agrippante
- Taille unique
- 155 g/m²

CASQUETTE 6 PANNEAUX | RÉF. : KP153

- Couleurs :
- Black
- Navy
- Red
- Royal Blue
- White

- 6 panneaux
- Sandwich contrasté
- Fermeture arrière réglable avec boucle métallique
- Taille unique
- De nombreuses couleurs disponibles : beige, forest green, light gray, dark grey...
- 100% Coton sergé

CASQUETTE ANTI-HEURTS | RÉF. : PS59 **VISIÈRE COURTE**

- Couleurs :
  - Jaune fluo (Réf. PS59J)
  - Marine (Réf. PS59M)

- Casquette anti heurts Air tech
- Casquettes anti-chocs
- Visière moyenne (5cm), idéale pour toutes les utilisations
- Tissu en maille aérée pour une meilleure respirabilité
- Coque intérieure en ABS et coussin souple
- Réglage de la taille de la boucle pour un montage facile
- 100% Nylon, ABS, EVA

LES YEUX

LES LUNETTES **P. 64- 68**

LUNETTES DE SOUDURE **P. 69 - 70**

PROTECTION DES **YEUX**

LES LUNETTES

LUNETTES | RÉF. : EVA86

Normes :

EN 166:2001
EN 170:2002

Couleur : incolore

- Type : lunettes à branches réglables
- Traitement : protection anti-UV
- Traitement anti-rayures
- Épaisseur oculaire : 2.00 mm
- Branches : polyamide
- Vis : Nickel

Les + : branches réglables, écran d'une pièce, forme incurvée,vision panoramique, forme ergonomique permettant un excellent maintien de l'équipement sur le visage et un large champ de vision, design moderne, protection anti-UV.

LUNETTES SPIDLUX | RÉF. : 60980

Normes :

EN 170:2002
EN 166:2001

Couleur : incolore

- Épaisseur oculaire : 2.3 mm
- Oculaire anti-buée
- Monture en TPEE, doublée de mousse néoprène
- Oculaire : en polycarbonate incolore
- Ventilation de côté ouvert/fermé
- Pont nasal flex
- Bande élastique
- Poids : 53 grammes

LUNETTES | RÉF. : EVAFOM

Normes :

EN 166:2001
EN 170:2002

Couleur : incolore

- Oculaire polycarbonate traité anti-rayures et anti-buée
- Oculaire équipé d'une mousse, facilement amovible, confortable et pratique
- Forme très ergonomique assurant une excellente protection
- Branches aérées bi-injection avec inserts et pont de nez anti-glisse
- La mousse améliore le confort de l'utilisateur en absorbant une partie de la sueur et elle apporte une excellente protection en évitant les poussières et autres particules de pénétrer
- Elle permet également une protection contre la réflexion de la lumière
- Branches et oculaire : polycarbonate
- Pont de nez et inserts : TPR
- Mousse : EVA
- Vis : acier inoxydable

Les + : originales et très pratiques, très légères, bordure en mousse amovible.

LUNETTES | RÉF. : EVAFOMA

Normes :

EN 166:2001
EN 172:1994/
A1:2000/A2:2001

Classe 1
(travaux continus)

Couleur : Fumée

- Mêmes avantages que les lunettes EVAFOM en version fumée

LUNETTES | RÉF. : EVAMOUSS

Normes :

EN 166:2001
EN 170:2002

Couleur : Noir

- Oculaire : monobloc, polycarbonate
- Epaisseur oculaire : 2.00 mm
- Monture : polyamide, branches réglables
- Mousse EVA amovible
- Traitement : anti-rayures, anti-buée et contre les UV
- Dimensions : 150 mm x 160 mm x 55 mm
- Poids : 46 grammes

LUNETTES | RÉF. : EVASHARK

Normes :

EN 166:2001
EN 172:1994/A1:2000/
A2:2001

Classe 1
(travaux continus)

Couleurs : Bleu, Gris/incolore, Marron/teinté, Noir/vert, Noir/jaune

- Lunettes de protection avec branches réglables en longueur 4 positions
- Oculaire : polycarbonate
- Traitement anti-rayures et anti-buée
- Monture : polyamide
- Pont de nez : PVC

EVASHARKGCA

Norme : EN 170: 2C-1.2

Les + : lunettes de protection avec branches réglables en longueur (4 positions), pont de nez souple et confortable, oculaires traités anti-rayures et anti-buée, forme effilée, look dynamique et sportif, poids léger, très agréables à porter.

EVASHARKBBA

Norme : EN ISO12312-1 (Classe 3) (EN 172: 5-3.1)

EVASHARKMSA

Norme : EN 172: 5-2

EVASHARKNGA

Norme : EN 170: 2C-1.7

EVASHARKNJA

Norme : EN 170: 2C-1.2

PROTECTION DES **YEUX**

LES LUNETTES

LUNETTES | RÉF. : EVALORA

Normes :

EN 166:2001
EN 172:1994/
A1:2000/A2:2001

Couleur : Noir, inserts coloris Orange, verres fumés

- Monture et oculaires : polycarbonate ; Pont de nez : TPR
- Inserts branches : TPR ; Vis : acier inoxydable
- 22 grammes seulement
- Oculaire : épaisseur 2.00 mm ; Protection anti-UV ; Traitement anti-rayures
- (F) = résistant contre les impacts à basse énergie de particules lancées à grande vitesse (correspond à l'impact d'une bille d'acier de diamètre de 6 mm et ayant une masse minimale de 0.86g lancée à 45 m/s)
- Numéro d'échelon: 5-3,1
- Branche fines bi-injection avec un insert anti-glisse
- Monture et branches finition brillante
- Branches perforées pour accès cordon
- Oculaires fumées et incurvées (8°) en polycarbonate traité anti-rayures et anti-buée
- Pont de nez avec insert anti-glisse

Les + : **épouse parfaitement la forme du visage pour une excellente protection et port très léger.**

LUNETTES | RÉF. : 2188 - GNA

Normes :

EN 166:2001
EN 170:2002

- Lunettes à branches réglables
- Lunettes panoramiques, Anti buée
- Branches perforées pour accès cordelette
- Écran : polycarbonate, traitement anti-rayures large champs visuel
- Protection contre les rayons ultraviolets UV

Les + : **grande fiabilité.**

LUNETTES | RÉF. : EVALAB

Normes :

EN 166:2001
EN 170:2002

Les + : **offre une très bonne vision périphérique.**

- Lunettes à branches type visiteur
- Coques latérales aérées
- Branches perforées pour accès cordelette
- Pont nasal confortable
- Epaisseur oculaire : 2.00 mm
- 100% polycarbonate
- Dimensions : (largeur) 150 mm x (profondeur) 140 mm
- Poids : 27 grammes

LUNETTES TWISTLUX | RÉF. : 60980

Normes :

EN 166:2001
EN 170:2002

- SUR-LUNETTES
- Oculaire panoramique en polycarbonate
- Pas de monture
- Vis en inox
- Branches en nylon forme spatule extensible
- Tenon en polycarbonate : 3 barillets
- Poids : 68 grammes
- Pont : 34 mm
- Rajout intérieur en TPE

Les + : **branches ajustables en longueur et pivotantes, permet le port de lunettes de correction, traitement anti-rayures et anti-UV, protège front et sourcils pour un meilleur confort, oculaire extra-large, optique classe 1, solidité renforcée.**

LUNETTES | RÉF. : EVAPRO

Norme :

EN 166:2001

- SUR-LUNETTES
- Épaisseur oculaire : 2.00 mm
- Oculaire anti-buée
- Monture : PVC
- Oculaire : polycarbonate incolore
- Capsule d'aération indirecte : polycarbonate
- Bande élastique : 60% polyester texturisé / 40% fil caoutchouc
- Dimensions : 176 mm x 90 mm
- Poids : 120 grammes

Les + : **contre les projections liquides.**

LUNETTES | RÉF. : EVAMAS

Normes :

EN 166:2001
EN 170:2002

- Lunette-masque souple avec ventilation directe
- Pont nasal confortable
- PLanière élastique réglable (400 mm)
- Large vision
- Monture : PVC
- Oculaire : polycarbonate incolore
- Bande élastique : 60% polyester texturisé, 40 % caoutchouc
- Poids : 81 grammes

LUNETTES | RÉF. : EVAFLEX

Normes :

EN 166:2001
EN 170:2002

- Lunette-masque
- Pont nasal confortable
- Masque opaque en TPU
- Lanière élastique réglable
- Large vision
- Large bord en mousse
- Oculaire : polycarbonate incolore
- Bande élastique : polyamide.
- Poids : 125 grammes

LUNETTES | RÉF. : EVA03

Norme :

EN 166:2001

Les + :
confort optimum et diminuer la fatigue au travail, le large bord accentue la sensation de confort et de qualité, écran panoramique avec large champ de vision, large bande élastique facilement réglable grâce à une boucle plastique pour un excellent maintien sur le visage, pont nasal confortable.

- Lunettes-masque
- Traitement anti-buée
- Oculaire : épaisseur 2.00 mm
- Masque : P.V.C légèrement teinté bleu
- Bandeau : polyester (60%) caoutchouc (40%)
- Écran : polycarbonate incolore
- Poids : 90 grammes
- Dimensions :

- Largeur pont de nez : 4.50 cm
- Hauteur pont de nez : 3.50 cm
- Hauteur lunette : 8.50 cm (hors rebord frontal)
- Largeur lunette : 16.50 cm

SOUDEUR

LUNETTES DE SOUDURE | RÉF. : LUN225

Normes :

EN 175:2001
(pour le masque)

EN 166:2001
(Pour les oculaires en polycarbonate et teintés)

EN 169
(pour les oculaires teintés)

- Lunette-masque soudeur
- En matière plastique souple
- 4 aérateurs
- Cadre porte-verres en polycarbonate équipé d'oculaires en polycarbonate et avec dispositif relevable équipé d'oculaires en verre teinte 5 et oculaire polycarbonate de garde
- Bande élastique réglable
- Poids : 140 grammes (avec oculaires)

Les + : un modèle standard, souple et résistant, verres interchangeables grâce à une bague intérieure

ÉCRAN DE SOUDAGE | RÉF. : EVA300

Normes :

EN 175:1995
(Yeux et visage)

EN 166:2001
(Protection individuelle de l'oeil)

EN 169:2003
(Protection individuelle de l'oeil Filtres pour le soudage)

Couleur : Noir

- Cagoule de soudage en polypropylène
- Sur la fenêtre fixe avant doit être monté un écran de garde incolore
- Sur la fenêtre relevable avant doit être monté un filtre de protectionsoudeur adapté et un écran de garde incolore

(tous les écrans sont vendus séparément - 108x51 mm

- Serre-tête avec deux articulations latérales pour une rotation de l'ensemble calotte-écran avec possibilité de réglage du couple de serrage par système vis/écrou
- Mousse de confort en PU sur la face avant
- Deux sangles supérieures pour le réglage en hauteur par picots. Le réglage autour de la tête par un ensemble pignon/crémaillère
- Poids : environ 385 grammes

ACCVP10550

Ecran de garde en polycarbonate incolore.

108 x 51 mm. Pour EVA300.

(vendu séparément).

ACCVP13900, ACCVP11900, ACCVP10900

Ecrans soudeur en verre minéral.

Echelons n° 13, 11 ou 10. 108 x 51 mm.

Pour EVA300. (vendus séparément)

CASQUE DE SOUDAGE | RÉF. : PW65

Normes :

EN 166 (1 S)
EN 175 (F)
EN 379
(4 / 9-13 ; 1/1/1/2)

Couleur : Noir

- Casque de soudage en Polyethylène, PP, Nylon
- Taille réglable par crémaillère pour un meilleur ajustement
- L'énergie de cellules solaires et deux batteries de réserve de lithium intégrées. Temps de travail de plus de 5000 heures
- Auto-assombrissement, passe de la lumière à l'obscurité lorsque le processus de soudage commence

Les + : un modèle confortables et légers garantissant une utilisation agréable même pendant de longues heures de port.

LES PIEDS

CHAUSSURES INDOOR / OUTDOOR	**P. 73 - 81**
CHAUSSURES SPÉCIFIQUES	**P. 82 -83**
CHAUSSURES AGRO-ALIMENTAIRE	**P. 84 - 85**
CHAUSSURES FEMMES	**P. 86 - 87**
CHAUSSURES DE VILLE	**P. 88**
BOTTES DE SÉCURITÉ	**P. 89**
ACCESSOIRES	**P. 90 - 91**

NORMES ET LÉGISLATION

La protection du pied est régie par 2 normes : EN ISO 20345 et EN ISO 20347. Elles ne se distinguent que par la présence ou non de l'embout :

- EN ISO 20345:2007 : chaussures de sécurité à usage professionnel avec embout résistant à un choc d'une énergie de 200 joules SB-S1-S2-S3.
- EN ISO 20347:2007 : chaussures de travail à usage professionnel sans spécification d'embout

Exigences additionnelles : symbolisées par des lettres, elles proposent des options de protection complémentaires aux exigences fondamentales.

A	Protection antistatique
C	Chaussure conductrice
CI	Isolation contre le froid
CR	Tige résistante à la coupure
E	Talon absorbeur d'énergie
HI	Isolation contre la chaleur
HRO	Résistance de la semelle à la chaleur par contact
P	Semelle anti-perforation
ORO	Résistance de la semelle aux hydrocarbures
WRU	Résistance de la tige à l'absorption et à la pénétration de l'eau
AN	Protection des malléoles
WR	Résistance à l'eau chaussure entière
M	Protection des métatarses
I	Chaussure isolante

EXIGENCE RELATIVE À LA RÉSISTANCE AU GLISSEMENT

Les chaussures de sécurité doivent satisfaire à l'une des performances suivantes :

SRA - Résistance au glissement sur des carreaux céramiques recouvert d'une solution de sodium
SRB - Résistance au glissement sur un sol acier recouvert de glycerol
SRC : Résistante au glissement sur des carreaux céramiques et sur un sol acier

ANTI-DÉRAPANTE

AFIRST S3 SRC | RÉF. : AFIRHB / AFIRLB

Norme :
EN ISO 20345:2011
Pointures : 36-48
Couleur : Noir

Chaussure haute :
AFIRHB

Chaussure basse :
AFIRLB

- Tige en cuir croûte
- Semelle PU/PU
- Embout métallique
- Semelle anti-perforation acier

EGEO S1P SRC | RÉF. : EGEO

METAL FREE

Norme :
EN ISO 20345:2011
Pointures : 37-48
Couleur : Noir/Gris

Les + : souple, légère, confortable

- Tige en croûte velours et tissu respirant
- Doublure en tissu Sany-Dry
- Semelle anti-perforation, non métallique APT Plate
- Semelle de propreté AIR anatomique, forée en EVA
- Semelle en PU bidensité
- Embout de fibre de verre non-métallique TOP RETURN

SUEZ S1P SRC | RÉF. : SUEZ

METAL FREE

Pointures : 36-48

NEW TEVERE S1 P SRC | RÉF. : TEVERE

METAL FREE SOUPLE

Norme :
EN ISO 20345:2011
Pointures : 36-48 --> Chaussure haute
Couleur : Beige

Les + : souple, légère, confortable

NEW ADIGE S1 P SRC | RÉF. : ADIGE

Pointures : 36-48 --> Chaussure basse

- Tige en croûte velours et tissu respirant
- Doublure en tissu Texelle
- Semelle anti-perforation, non métallique APT Plate
- Semelle de propreté AIR anatomique, forée en EVA
- Semelle en PU bidensité

PROTECTION DES **PIEDS**

CHAUSSURES INDOOR OUTDOOR

WEDDELL S3 SRC | RÉF. : WEDDELL

METAL FREE

- Norme : EN ISO 20345:2007
- Pointures : 36-48
- Couleur : Noir

- Tige en cuir hydrofuge et tissu respirant
- Doublure en tissu Sany-Dry
- Semelle anti-perforation, non métallique APT Plate
- Semelle de propreté AIR anatomique, forée en EVA
- Semelle en PU bidensité
- Embout de fibre de verre non-métallique TOP RETURN

ORCADI S3 SRC | RÉF. : ORCADI

METAL FREE

- Pointures : 39-47

MONTANA S3 SRC |

ISOLATION

RÉF. : MONTANA

- Norme : EN ISO 20345:2011
- Pointures : 38-48 --> Chaussure haute
- Couleur : Marron

- Cuir gras pleine fleur hydrofuge
- Haut de col matelassé textile hydrofuge
- Laçage sur anneaux plastifiés Clip Cool ®, et crochets plastifiés
- Soufflet matelassé et hydrofuge empêchant les corps étrangers de pénétrer
- Doublure HK3 indémaillable, résistante, résiliente et très respirante
- Semelle de confort Unisoft®
- Embout synthétique Unicomp
- Lame anti-perforation en acier inoxydable
- Semelle X3® en PU2D très cramponnée

PIC S3 SRC | RÉF. : PIC

- Pointures : 36-48

MONTPELLIER S3 CI SRC | RÉF. : MONTPELLIER

METAL FREE

- Norme : EN ISO 20345:2007
- Pointures : 36-47
- Couleur : Taupe

- Nubuck Pull-Up hydrofuge
- Doublure en tissu Sany-Dry
- Semelle anti-perforation, non métallique APT Plate
- Semelle de propreté AIR antistatique en EVA
- Embout non-métallique TOP RETURN

GRENOBLE S3 SRC | RÉF. : GRENOBLE

METAL FREE

- Pointures : 36-47

METAL FREE

STEPPING S3 SRC | RÉF. : STEPPING

- Nubuck hydrofuge
- Doublure en tissu TRAI-Tex 100% polyester
- Semelle anti-perforation, non métallique APT Plate
- Semelle de propreté AIR anatomique
- Semelle de propreté EVANIT avec un spécial mélange en EVA et nitrile
- Semelle Polyuréthane, antistatique bi-densité, injecté directement sur la tige
- Système antichoc
- Doublure Tissu TRAI-Tex

Norme :
EN ISO 20345:2011
Pointures : 36-48
Couleur : Marron

SQUAT S3 SRC | RÉF. : SQUAT

Pointures : 36-48

METAL FREE

BIOMASS S3 SRC | RÉF. : BIOMASS

Norme :
EN ISO 20345:2011
Pointures : 36-48 --> Chaussures hautes
Couleur : Noir et rouge

- Semelle de protection : kevlar
- Embout de protection : composite
- Semelle d'usure : Pu injecté + tpu
- Semelle de propreté antistatique

TIDAL S3 SRC | RÉF. : TIDAL

Pointures : 36-48 --> Chaussure basse

LAND S3 SRC | RÉF. : LANDO

METAL FREE

Norme :
EN ISO 20345:2011
Pointures : 36-48
Couleur : Taupe

- Nubuck Pull-Up hydrofuge
- Doublure en tissu TEXELLE
- Semelle anti-perforation, non métallique APT Plate
- Semelle de propreté AIR anatomique
- Coquille en acier inoxydable

XPER TP S3 WR AN HI CI SCR | RÉF. : XPERT

Norme :
EN ISO 20345:2011
Pointures : 36-48
Couleur : Beige

- Semelle en polyuréthane
- Semelle anti perforation en inox
- Cuir Nubuck pull-up souple
- Embout composite léger et isolant thermiquement
- Semelle résistant aux variations de température

METAL FREE

BARINAS UK S3 HRO SRC | RÉF. : BARINAS

Norme :
EN ISO 20345:2011
Pointures : 39-47 --> Chaussure haute
Couleur : Marron/Noir

- Surembout en PU
- Embout non-métallique TOP RETURN
- Nubuck Pull-Up hydrofuge
- Doublure en tissu TEXELLE
- Semelle anti-perforation, non métallique APT Plate
- Semelle de propreté AIR anatomique, forée en EVA
- ANTI TORSION SUPPORT rigide en polycarbonate et fibre de verre
- Semelle PU/Gomme de Nitrile résistante à +300°C pour contact (1 minute)
- Bourrelet matelassé

ORCHILLA UK S3 HRO SRC | RÉF. : ORCHILLA

Pointures : 39-47 --> Chaussure basse

GORE TEX METAL FREE

ARKANSAS S3 WR CI HI HRO SRC | RÉF. : ARKANSAS

Norme :
EN ISO 20345:2011
Pointures : 36-48
Couleur : Marron/Noir

- Surembout en cuir
- Embout non-métallique TOP RETURN
- Nubuck Pull-Up hydrofuge
- Doublure en **GORE-TEX**
- Semelle antiperforation, non métallique APT Plate
- Semelle de propreté METATARSAL SUPPORT GEL
- Isolation contre le froid et la chaleur
- Semelle PU/Gomme de Nitrile résistante à +300°C pour contact (1 minute)
- Bourrelet matelassé

CASCADES CE S3 HRO SRC | RÉF. : CASCADES

- Norme :
  EN ISO 20345:2011
- Pointures : 39-47
- Couleur : Marron ou Gris

- Semelle de protection en acier
- Emboit de protection en acier
- Semelle d'usure : vibram + pu injecté
- Semelle de propreté : Airpump
- Cuir crazy horse

BRADDOCK S3 SRC | RÉF. : BRADDOCK

ANTI-DÉRAPANTE | LÉGÈRE | METAL FREE

- Norme :
  EN ISO 20345:2011
- Pointures : 38-47
- Couleur : Noir

- Nubuck hydrofuge
- Doublure en tissu Sany-Dry
- Semelle anti-perforation, non métallique APT Plate
- Semelle de propreté Cofra Soft
- Coquille en ALUMINIUM, extra légère

Les + : forte absorption de l'énergie d'impact, résistance élevée au glissement, légèreté, souplesse

---

PETRI S1 P SRC | RÉF. : PETRI

ANTI-DÉRAPANTE

- Norme :
  EN ISO 20345:2007
- Pointures : 35-48
- Couleur : Noir

- Tissu BREATEX au tissage 3D, très respirant et MICROTECH
- Doublure en tissu SANY-DRY
- Semelle anti-perforation, non métallique APT Plate
- Semelle de propreté COFRA SOFT
- Coquille en ALUMINIUM, extra légère
- Surembout en cuir anti-abrasion

MONTI S3 SRC | RÉF. : MONTI

ANTI-DÉRAPANTE LÉGÈRE SOUPLE METAL FREE

- Norme : EN ISO 20345:2007
- Pointures : 35-48
- Couleur : Noir

- Tissu innovant TECHSHELL
- Doublure en tissu SANY-DRY
- Semelle anti-perforation, non métallique APT Plate
- Tige entière sans coutures, respirant, résistante à l'abrasion et à la déchirure
- Semelle de propreté COFRA SOFT
- Coquille en ALUMINIUM, extra légère

Les + : très tenace, résistant à l'abrasion, hydrofuge et respirant, respirabilité excellente

YOUTH S3 SRC | RÉF. : YOUTH

ANTI-DÉRAPANTE LÉGÈRE SOUPLE METAL FREE

- Norme : EN20345
- Pointures : 36-48

GAMME PROPULSION

HURLING S3L FO SR | RÉF. : HURLING

- Norme : EN ISO 20345:2022
- Pointures : 35-48
- Couleur : Noir et gris

- tissu innovant Techshell
- Semelle anti-perforation, non métallique APT Plate
- résistant à l'abrasion, hydrofuge et respirant
- Sur-embout en TPU anti-abrasion
- Doublure en tissu Sany-dry
- Anti choc, anti glissement.

OVERTURE S3 SRC | RÉF. : OVERTURE

- Norme : EN ISO 20345:2011
- Pointures : 39-48
- Couleur : Noir et gris

- Tissu haute ténacité réalisé en fils écologique hydrofuge
- Doublure en tissu, antistatique, antichoc, anti-glissement avec semelle anti-perforation, non métallique
- Semelle souple et confortable

PROTECTION DES **PIEDS**

CHAUSSURES INDOOR OUTDOOR

MINERVA 1688-BLE S3 SRC

METAL FREE

RÉF. : 1688-BLE

Norme :
EN ISO 20345:2011
Pointures : 36-47
Couleur : Marron/Noir

- Tissu Microfibre S3 (Résistance à la pénétration et absorption d'eau)
- Semelle anti-perforation et butoir de sécurité non métalique
- Semelle Ultralight Bidensité en polyuréthane

CENTURION 1688-ZLE S3 SRC | RÉF. : 1688-ZLE

METAL FREE

Pointures : 36-47

LYNX BLACK CE S3 SRC | RÉF. : LYNX BLACK

METAL FREE

Norme :
EN ISO 20345:2011
Pointures : 35-48
Couleur : Noir

- Semelle de protection : Kevlar
- Embout de protection : composite
- Semelle d'usure double densité pu direct injecté
- Semelle de propreté : x-max antistatique

ARA CE S1P SRC | RÉF. : ARA

METAL FREE

Norme :
EN ISO 20345:2011
Pointures : 35-48
Couleur : Noir et bleu

- Semelle de protection : Kevlar
- Embout de protection : composite
- Semelle d'usure double densité pu direct injecté
- Semelle de propreté : x-max antistatique

CHEWIE CE S3 SRC | RÉF. :CHEWIE

Norme :
EN ISO 20345:2011
Pointures : 35-48
Couleur : Noir et bleu

- Semelle de protection : Kevlar
- Embout de protection : composite
- Semelle d'usure double densité pu direct injecté
- Semelle de propreté : x-max antistatique

LANDO CE S3 HRO SRC | RÉF. : LANDO

Norme :
EN ISO 20345:2011
Pointures : 35-48 --> Chaussure haute
Couleur : Marron et noir

- Semelle de protection : Kevlar
- Embout de protection : composite
- Semelle d'usure pu injecté directement + caoutchou
- Semelle de propreté : x-max antistatique

YODA CE S3 HRO SRC | RÉF. : YODA

Pointures : 35 - 48 --> Chaussure basse

SOLO CE S3 HRO SRC | RÉF. : SOLO

Norme :
EN ISO 20345:2011
Pointures : 35-48
Couleur : Noir et gris

- Semelle de protection : Kevlar
- Embout de protection : composite
- Semelle d'usure pu injecté directement + caoutchouc
- Semelle de propreté : x-max antistatique

PROTECTION DES **PIEDS**

CHAUSSURES SPECIFIQUES

MARTE UK S3 SRC | RÉF. : MARTE

Métier concerné : **SOUDEUR**

Normes :
EN ISO 20345:2007
Pointures : 39-47
Couleur : Noir

- Cuir imprimé hydrofuge
- Doublure en tissu TEXELLE
- Semelle acier inox anti-perforation
- Semelle de propreté EVANIT
- Protection lacets, boucle métallique réglable
- Surembout en polyuréthane anti-abrasion
- Coquille en acier inoxydable

POWER A E P FO WRU HRO S3 SRC | RÉF. : POWER

Normes :
EN ISO 20345:2011
EN17249:2013
EN 381-3:1996
Pointures : 39-48
Couleur : Noir

- Cuir hydrofuge avec protection anti-coupure
- Doublure en tissu TEXELLE
- Semelle anti- perforation, non métallique APT Plate
- Protection de scie en chaîne (classe 2 - vitesse 24 m/s)
- Semelle de propreté SOFT-BED
- Isolation contre le froid et la chaleur
- Semelle entièrement soudée en Gomme de Nitrile
- Résistante à +300°C pour contact (1 minute)
- Surembout en gomme de nitrile
- Collar en cuir
- Coutures soudées
- Coquille en acier inoxydable

ELITE CE S3 HRO SRC | RÉF. : ELITE

Norme :
EN ISO 20345:2011
EN ISO 17249:2013
Pointures : 39-48
Couleur : Marron et noir

METAL FREE

- Semelle de protection : Acier
- Embout de protection : Acier
- Semelle d'usure double densité pu injecté directement + caoutchouc
- Semelle de propreté : chromium free

PROTECTION DES **PIEDS**

CHAUSSURES SPECIFIQUES

THOR CE S3 HI WR HRO SRC | RÉF. : THOR

METAL FREE

Norme :
EN ISO 20345:2011
Pointures : 39-47
Couleur : Marron

- Semelle anti-perforation : Acier
- Embout de protection : Acier
- Semelle d'usure Lavoro exclusive
- Semelle de propreté : chromium free lavoro antistatique

ELECTRICAL SB E P WRU HRO FO SRC | RÉF. : ELECTRICAL

METAL FREE

Norme :
EN ISO 20345:2011
Pointures : 39-48
Couleur : Noir

- Brodequin en cuir fleur hydrofuge
- Doublure en tissu
- Semelle anti-perforation, non métallique APT Plate
- Chaussure avec semelle à haute résistance électrique
- Semelle de propreté METATARSAL SUPPORT GEL
- Isolation contre le froid et la chaleur
- Semelle en PU/Gomme de Nitrile résistante à +300°C pour contact (1 minute)
- Embout non-métallique TOP RETURN
- Résistance électrique majeure du champ antistatique

Métier concerné : **ÉLECTRICIEN**

ELECTRIC SB FO E P SRC | RÉF. : ELECTRIC

METAL FREE

Norme :
EN ISO 20345:2011
Pointures : 39-47
Couleur : Noir

- Tissu BreaTEX au tissage 3D hautement respirant et Microtech
- Doublure en tissu Sany-Dry
- Semelle anti-perforation, non métallique APT Plate
- Semelle à haute résistance électrique
- Aucune partie métallique
- Semelle de propreté AIR antistatique en EVA
- ANTI TORSION SUPPORT rigide en polycarbonate et fibre de verre
- Surembout en cuir anti-abrasion
- Tige sans doublure pour une parfaite aération du pied
- Embout non-métallique TOP RETURN

Métier concerné : **ÉLECTRICIEN**

ASPHALT S2 P HRO HI | RÉF. : ASPHALT

METAL FREE

Norme :
EN ISO 20345:2007
Pointures : 39-48
Couleur : Noir

- Cuir imprimé hydrofuge
- Semelle anti-perforation, non métallique APT Plate
- Semelle de propreté HEAT BARRIER
- Semelle PU/Nitrile résistante à +300 °C par contact sans crampons afin d'éviter les empreintes sur l'asphalte
- Résistance à la chaleur du fond de la chaussure pour 8 heures à 100° C
- Embout non-métallique TOP RETURN

Métier concerné : pour enrobés

PETROL S2 P HRO HI | RÉF. : PETROL

METAL FREE

Pointures : 39-48

ICELANDICC CE S3 CI SRC | RÉF. : ICELANDICC

METAL FREE

Norme :
EN ISO 20345:2011
Pointures : 36-49
Couleur : Noir

- Semelle de protection : Acier
- Embout de protection : Composite
- Semelle d'usure : double densité pu injecté directement
- Semelle de propreté : Airpump Lavoro

FENIX BLACK 2.1 CE S3 AN CI WR HRO SRA + | RÉF. : FENIX

METAL FREE

Norme :
EN ISO 20345:2011
Pointures : 35-47
Couleur : Noir

- Semelle de protection : Kevlar
- Embout de protection : Acier
- Semelle d'usure : Lavoro exclusive caoutchouc ignifugé vulcanisé 500°c
- Semelle de propreté : Chromium Free Lavaro antistatique

PROTECTION DES **PIEDS**

CHAUSSURES AGRO-ALIMENTAIRE

MOCASSIN S2 SRC | RÉF. : FW81B

- Norme :
  EN ISO 20345:2007
- Pointures : 34-48
- Couleurs :
  - Noir
  - Blanc

- Microfibre
- Coquille Acier 200 joules
- Résistant à l'eau et lavable en machine
- Semelle extérieure en polyuréthane à densité unique, développée à l'auto-propre

AUSILIUS S2 ESD SRC | RÉF. : AUSILIUS

- Norme :
  EN ISO 20345:2007
- Pointures : 35-48
- Couleur : Blanc

- Pantoufle en NEWTECH respirant et hydrofuge,
- Doublure en tissu Sany-Dry
- Semelle de propreté EVANIT ESD
- Fermeture à velcroélastique réglable
- La tige peut être nettoyée à l'eau à 40°C avec du savon neutre
- Protection des doigts : coquille en ALUMINIUM, extra légère

S2 ESD SRC | RÉF. : PUBLIUS

- Pointures : 35-48 - Couleur : Noir

SILVO SRC - SB E A | RÉF. : SILVO

- Norme :
  EN ISO 20345:2004
- Pointures : 35-48
- Couleurs :
  - Blanc
  - Noir

- Sabot de sécurité blanc
- Bride arrière pivotante et amovible
- Bourrelet de confort sur le dessus du pied
- Dessus : Microfibres S1, doublé textile
- Semelle extérieure : Polyuréthane monodensité
- Semelle intérieure : Latex antistatique, lavable et amovible
- Lavable en machine à 30°C
- Coquille acier, résistante

FLAVIE SB EA SRC | RÉF. : FLAVIE

ANTI-DÉRAPANTE +++

- Norme : EN ISO 20345:2011
- Pointures : 36-42
- Couleur : Blanc/Gris

- Sabot sécurité
- Microfibre DynaTech® perforée, souple, respirant, traitement antibactérien
- Bride pivotante et élastiquée
- Doublure Hygi&Soft® respirant, très douce et traitée antibactérien
- Semelle extérieure N2W® développée exclusivement pour les femmes
- Talon 4 cm compensé avec absorbeur de chocs adapté à la cambrure féminine.
- Lavable en machine à 30°C

SABOT FINETTE | RÉF. : 2736

Les + : spécificité antistatique supérieure à la norme !

- Tige : cuir, couleur blanche, perforé
- Semelle: cuir suede, avec haut pouvoir d'absorption et de-absorption de la sueur
- Semelle/Marche : polyuréthane, antistatique, anti-glissement, résistante à l'abrasion

AUVERGNE SEC SB CI SRA | RÉF. : AUVERGNE

- Norme : EN ISO 20347:2012
- Pointures : 34-47
- Couleur : Blanc

- Norme : EN ISO 20345:2011
- Pointures : 36-47
- Couleur : Blanc/Vert

- Hauteur de tige : 34 cm
- Doublure intérieure en coton jersey
- PVC « Long Life System » Résistance au froid
- Semelle PVC/Nitrile vert agro 55sha
- Fort coefficient d'adhérence sur sols glissants
- Hauteur talon : 3.5 cm
- Crampons autonettoyants

PROTECTION DES **PIEDS**

CHAUSSURES FEMMES

TRAINER FEMME S1P HRO | RÉF. : FW39

- Norme : EN ISO 20345:2007
- Pointures : 36-43
- Couleur : Noir/Rose

- Tige en cuir croute
- Semelle en EVA / Caoutchouc
- Coquille acier
- Semelle anti-perforation acier

BRODEQUIN STEELITE FEMME S1P HRO | RÉF. : FW32

- Pointures : 36-42

ALICE S3 SRC | RÉF. : ALICE

- Norme : EN ISO 20345:2007
- Pointures : 35-41
- Couleur : Noir

- Nubuck hydrofuge
- Doublure en tissu SANY-DRY
- Semelle non métallique APT Plate
- Semelle de propreté COFRA SOFT
- Coquille en ALUMINIUM, extra légère

EVA S1 P SRC | RÉF. : EVA

- Norme : EN ISO 20345:2007
- Pointures : 35-41
- Couleur : Noir

- En tissu BREATEX au tissage 3D, très respirant et MICROTECH
- Doublure en tissu SANY-DRY
- Semelle non métallique APT Plate
- Semelle de propreté COFRA SOFT
- Coquille en ALUMINIUM, extra légère
- Surembout en cuir anti-abrasion

SUNNY | RÉF. : SUNNY

Norme :
EN ISO 20347:2012
Pointures : 35-42
Couleurs :
- LBL
- FUX
- LGR
- LIC

- Baskets sportives
- Tige : cuir synthétique
- Doublure Mesh
- Semelle interne
- Semelle intérieure en mousse SJ
- Semelle EVA / Caoutchouc

Modèle FEMME

Couleur : LBL

Couleur : FUX

Couleur : LGR

Couleur : LIC

HENNY | RÉF. : HENNY OB

Pointures : 39-47
Couleurs :
- LGR
- NAV

Modèle HOMME

Couleur : NAV

Couleur : LGR

OXYCLOG | RÉF. : OXYCLOG

Norme :
EN ISO 20347:2012
Pointures : 35/36 au 45/46
(Fuschia et violet : 35/36 au 41/4)

- Sabot de bloc opératoire en Elastomère thermoplastique
- Semelle antidérapante sur sols secs et humides - Anti-statique
- Dessus est fermé, perforations sur le côté pour garantir une ventilation optimale.
- Bride réglable à l'arrière
- Semelle anatomique
- Stérilisable chimiquement et par UV, autoclavable et lavable en machine à 90 C
- Poids : 270 g/pied

072204
BLEU ELECTRIQUE

072203
MARINE

072602
VERT ELECTRIQUE

072601
VERT

072303
VIOLETT

072406
FUCHSIA

072202
BLEU

072407
ROUGE

072109
BLANC

PROTECTION DES **PIEDS**

CHAUSSURES DE VILLE

COULOMB S2 SRC | RÉF. : COULOMB

- Norme : EN ISO 20345:2007
- Pointures : 39-47
- Couleur : Noir

- Cuir fleur hydrofuge
- Doublure en cuir fleur
- Demi-semelle en nubuck fourrée dans la zone du talon
- Coquille en acier inoxydable

BOTTES DE SECURITE

ARTIC S3 CI SRC | RÉF. : ARTIC CI

FOURRÉE · LÉGÈRE · ANTI-DÉRAPANTE · ISOLATION · METAL FREE

- Norme : EN ISO 20345:2011
- Pointures : 37-47
- Couleur : Taupe

- Cuir fleur résistant à l'eau
- Embout en acier anti-perforation
- Embout 200 joules
- Talon fermé
- Antistatique
- Semelle résistante aux huiles et hydrocarbure
- Semelle à crampons

BARANOF UK S3 CI HRO SRC | REF. : BARANOF

I-DÉRAPANTE · ISOLATION · METAL FREE · HRO

- Norme : EN ISO 20345:2011
- Pointures : 40-47
- Couleur : Marron/Noir

- Rigger, en nubuck Pull-Up hydrofuge
- Doublure en TEXELLE
- Semelle anti-perforation, non métallique APT Plate
- Protection contre le froid en **THINSULATE B200**
- Semelle de propreté AIR anatomique, forée en EVA
- ANTI TORSION SUPPORT rigide en polycarbonate et fibre de verre
- Semelle PU/Gomme de Nitrile résistante à +300°C pour contact (1 minute)
- Bourrelet matelassé
- Surembout en PU

GULLVEIG S3 WR CI HRO SRC | RÉF. : GULLVEIG

- Norme : EN ISO 20345:2007
- Pointures : 39-47
- Couleur : Noir

- Cuir fleur hydrofuge résistant aux basses températures
- Doublure en **GORE-TEX**
- Semelle anti-perforation, non métallique APT Plate
- Semelle de propreté COLD BARRIER
- Confort thermique intérieur par mélange de polyuréthane isolant du froid revêtu de tissu
- Cuir résistant basse température et élastique sur les points de flexion
- ANTI TORSION SUPPORT rigide en polycarbonate et fibre de verre
- Semelle COLD DEFENDER PU/Gomme de nitrile résistant aux basses températures
- Résistant par -25°C
- Semelle de contact au sol en gomme résistant au glissement dans les milieux glacés ou accidentés
- Embout non-métallique TOP RETURN

BOTTES DE PLUIE

NORMAL SEC S5 SRA | RÉF. : 00A2212

- Norme : EN ISO 20345:2007
- Pointures : 37-48
- Couleur : Vert

- Hauteur de tige : 33 cm
- Tige PVC 50 sha
- Semelle PVC/Nitrile
- Doublure intérieure en coton jersey
- Ergot de déchaussement
- Crampons autonettoyants

BOTTE PVC OB E SRC | RÉF. : BOTPVC

- Norme : EN ISO 20347:2012
- Pointures : 39-47
- Couleur : Vert

- Doublée viscose

PROTECTION DES **PIEDS**

ACCESSOIRES

SUR-EMBOUT | RÉF. : VISITOR

- Norme :
  EN ISO 20345:2011
- S : 34-38 EMBOUT BLEU
  M : 39-43 EMBOUT ROUGE
  XL : 44-50 EMBOUT

- Tige en caoutchouc
- Fermeture par sangle auto-agrippante
- SRC
- Patin caoutchouc antidérapant
- Adaptable sur tous types de chaussure
- Vendu en sachet tissu

CHAUSSETTE HIVER | RÉF. : CLUSE

- Pointures : 01 (39-41)
  02 (42-44)
  03 (45-47)
- Couleurs :
  - Noir, rouge & gris

- Matières : 58% acrylique, 25% laine, 17% polyamide
- Surface intérieure en bouclette pour plus de confort et d'isolation thermique
- Renforcées sur le haut du talon
- Resserrées sur le pied pour un excellent maintien et éviter le glissement des chaussettes dans la chaussure, éliminant ainsi tout risque d'échauffement du pied
- Bonne tenue et bon soutien du métatarse

CHAUSSETTE ETE | RÉF. : CAGNES

- Pointures : 01 (39-41)
  02 (42-44)
  03 (45-47)
- Couleurs :
  - Noir, rouge & gris

- Matières : 67% coton, 15% polyester,18% polyamide
- Surface intérieure en bouclette pour plus de confort
- Renforcées sur le haut du talon
- Resserrées sur le pied pour un excellent maintien et éviter le glissement des chaussettes dans la chaussure, éliminant ainsi tout risque d'échauffement du pied
- Bonne tenue et bon soutien du métatarse

CHAUSSETTE ETE 100% COTON | REF. : K810

- Pointures : 39-42 | 43-46
- Couleur : Noir

- Matières : 98% coton peigné, 2% élasthanne
- Mi-longues
- Large bord côte pour un confort optimal

LACETS CUIR | RÉF. : 136909

- Lacets 100% cuir pour chaussures de sécurité
- Largeur : 3.40 mm +/- 0.15
  Epaisseur : 2.75 mm +/- 0.25
  Longueur : 1,15 m
- En cas de projection incandescente, se consume sans apparition de flammes

LACETS POLYESTER | RÉF. : FL02

Couleur : Noir

- 150 cm
- POLYESTER 300D

SEMELLE DE CONFORT | RÉF. : 8709H / 8710M / 8711L / 8202FX2

Pointures : 34/35, 36/37, 38/39, 40/41, 42/43, 44/45, 46/47, 48/50

Couleurs :
- Bleue
- Orange
- Verte
- Noir

- Voute plantaire haute **(8709H)**
  Voute plantaire médium **(8710M)**
  Voute plantaire basse **(8711L)**
  Semelle sportive **(8202FX2)**
- Doubles zones d'absorption des chocs en Poron, renfort de talon et avant-pied perforé
- Conforme à la norme IEC 61340-5-1 (ESD)
- Matériaux E.V.A
- Barre de contrôle
- Textile, E.V.A souple, fibre électro conductrice à base de polyester, laine mérinos

8709H

8710M

8711L

8202FX2

LES MAINS

LES GANTS CUIR	**P. 93 - 98**
LES GANTS POLYURÉTHANE	**P. 98 - 99**
LES GANTS LATEX	**P. 100 - 103**
LES GANTS NITRIL	**P. 104 - 108**
LES GANTS MAILLE	**P. 108**
LES GANTS COTON	**P. 108**
LES GANTS NÉOPRÈNE	**P. 109**
LES GANTS PVC	**P. 110 - 111**

GAMME CUIR

GOLDEX | RÉF. : AGN102

- Norme : Risques mineurs
- Taille : 7 à 10
- Couleur : Blanc
- Sachet de 10 paires

- Gants très fins en cuir d'agneau, manchette en croûte de bovin
- Serrage élastique dans le dos, pouce arrondi

Les + : **très bonne dextérité, très fins, souples et confortables**

GANTS SOUDEUR TYPE ARGON | RÉF. : 2540/2539

- Normes :
  EN 12477:2001
  EN 407:2004
  41XX4X
  EN 420
  EN 388
  2111
- Taille : 9 et 10
- Couleur : Blanc
- Sachet de 10 paires

- Gants de soudeurs, en cuir tout fleur d'agneau
- Type argon
- Manchette courte 15 cm

Les + : **confort, dextérité et grande souplesse.**

GANTS DOCKER | RÉF. : 152H

- Normes :
  EN 420:2003
  + A1:2009
  EN 388:2003
  3133
- Taille : 10
- Couleur : Gris / Rouge
- Sachet de 12 paires

- Gants docker, en cuir de croûte de vachette
- Paume doublée coton
- Dos en toile
- Manchette en toile renforcée
- Protège artère

PROTECTION DES **MAINS**

LES GANTS CUIR

TYPE A | RÉF. : 51GS15

Normes :
EN 420:2003 + A1:2009
EN 388:2003 2122
EN 407:2004
EN 12477:2001 + A1:2005
413X4X

Taille : 10

Couleur : Gris

Sachet de 10 paires

- Gants de soudeur en cuir
- Paume en cuir de fleur de bauvin
- Dos en croûte de bauvin
- Montage type américain
- Pouce palmé
- Index d'une pièce
- Manchette 15cm

Les + : souplesse et confort

GANTS SOUDEUR | RÉF. : 2514

Normes :
EN 420
EN 388
2122-5
EN 407 41XX2X

Taille : 10

Couleur : Gris

Sachet de 12 paires

- Gants de soudeurs, en cuir tout croûte de vachette
- Pouce palmé
- Manchette en croûte 15cm

Les + : dextérité, souplesse et confort

GANTS MAÎTRISE | RÉF. : 1110

Normes :
EN 420:2003 + A1:2009
EN 388:2003
3122

Taille : 10

Couleur : Beige

Sachet de 12 paires

- Gants maîtrise, en cuir tout croûte de vachette
- Poignet élastique

Les + : dextérité, souplesse et confort

CALDEO | RÉF. : 81223

- Norme :
  EN 420
  EN 388
  4543
  EN 407
  X1XXXX
  EN 344
  4/4
- Taille : 8 à 11
- Couleur : Beige / Marron

- Gants tricotés
- Poignets élastiques en fibre anti coupure
- Vanisé coton
- Jauge 10
- Renforts paume en croûte de cuir antichaleur et hydrofuge

Les + : **très bonne performance à l'abrasion et à la perforation, niveau 5 de la coupure sans risque d'irritation, confort et durabilité**

GANTS MAÎTRISE | RÉF. : 2240

- Normes :
  EN 420:2003 + A1:2009
  EN 388:2003
  2121
- Taille : 8 à 11
- Couleur : Gris
- Sachet de 10 paires

- Gants maîtrise, en cuir tout fleur de buffle
- Pouce palmé
- Elastique de serrage au dos du poignet

Les + : **confort et souplesse**

GANTS MAÎTRISE | RÉF. : 1240

- Normes :
  EN 420:2003 + A1:2009
  EN 388:2003
  3122
- Taille : 8 à 11
- Couleur : Gris
- Sachet de 10 paires

- Gants maîtrise, en cuir
- Paume et index en cuir de fleur de buffle
- Dos en croûte de cuir
- Pouce palmé
- Elastique de serrage au poignet

Les + : **confort, souplesse et dextérité**

PROTECTION DES **MAINS**

LES GANTS CUIR

GANT SOUDEUR | RÉF. : A500

Normes :
AS/NZS 2161.2
AS/NZS 2161.3
AS/NZS 2161.4
EN 420
EN 388 (3.2.3.3)
EN 407 (4.2.3.X.3.X)
EN 12477 Type A
ANSI/ISEA 105-2011 Abrasion level 3

Taille : 10.5

Couleur : Rouge

Sachet de 6 paires

- Gants soudeur en croûte de cuir de bovin
- Dos une pièce
- Doublé coton
- Longueur 35 cm

Les + : résistant aux températures extrêmement élevées, manipulation d'objets très chauds, entièrement doublé de coton doux et confortable

GANTS CUIR TYPE MAÎTRISE | RÉF. : 56GYPA

Norme :
EN 388:2003

Taille : 10 et 11

Couleur : Jaune

Sachet de 5 paires

- Gants maîtrise, en cuir tout fleur de bovin
- Fourrure épaisse en acrylique
- Pouce palmé

Les + : chaud et confortable, bonne dexterité

GANTS CUIR MAÎTRISE SINGER | RÉF. : 50GBBC

Normes :
EN 420:2003 + A1:2009
EN 388:2003
3122

Taille : 8 à 11

Couleur : Gris

Sachet de 10 paires

- Gants maîtrise, en cuir tout fleur de bovin
- Pouce palmé
- Poignets bords côte élastique
- Protège artère en cuir avec boutonnière
- Elastique de serrage au poignet

Les + : confort, souplesse et dextérité

OVERGLOVE LT2 | RÉF. : 137962

- Normes :
  EN 388 (3111)
  EN 420
- Taille : 8 à 11
- Couleur : Beige / Marron
- Sachet de 10 paires

- Surgants en cuir fleur de bovin siliconé hydrofuge
- Patte de serrage Velcro sur le dos de la main
- Manchette de 100mm en croûte de cuir
- Epaisseur du cuir : 0,8/1,1 mm
- Dextérité
- Classe 5
- EPI catégorie EC11
- Longeur 30cm

Les + : surgant pour la protection mécanique des gants électriciens basse tension ELECTROSOFT

GANTS APPLICATIONS FINES | RÉF. : CHV114

- Normes :
  EN 420:2003 + A1:2009
  EN 388:2016
  2021X
- Taille : 7 à 11
- Couleur : Naturel

- Gants en cuir de chevre et bord côte de coton
- Poignets élastiques
- Proteges artères en cuir avec boutonnière
- Pouces palmés

GANTS SOUDEUR | RÉF. : 51SIREP15

- Normes :
  EN 407:2004
  414X4X
  EN 388:2003
  3133
- Taille : 10
- Couleur : Rouge
- Sachet de 10 paires

- Gants de soudeur en croûte de cuir, montage type «americain» avec pouce palmé, majeur et annulaire rapportés
- Passepoils de renfort aux coutures
- Entièrement doublé
- Longueur 35cm

Les + : retrait rapide du gant grâce à une manchette large

PROTECTION DES **MAINS**

LES GANTS LATEX

GANTS SOUDEUR | RÉF. : 50SIVAP15

- Normes :
  EN 388:2003
  3133
  EN 407:2004
  414X4X
- Taille : 10
- Couleur : Vert
- Sachet de 10 paires

- Gants de soudeur en croûte de cuir montage type «americain» pouces palmés, majeurs et annulaires rapportés
- Passepoils de renfort aux coutures
- Entièrement doublé
- Longeur 35 cm

Les + : retrait rapide du gant grâce à une manchette large

GAMME POLYURÉTHANE

GANTS ANTI-COUPURE | RÉF. : PHD135PU

- Norme :
  EN 388:2016
  4X43D
- Taille : 6 à 11
- Couleur : Gris
- Sachet de 10 paires

- Gants tricotés une pièce et poignet élastique
- Support tricoté en fibres haute ténacité HDPE
- Polyéthylène haute densité PEHD
- Jauge 13
- Plyuréthane souple sur la paume
- Dos aéré

Les + : coupure niveau D, montage qui facilite le confort de l'utilisateur, et améliore la dextérité pour la prise d'objets fins.

ENDUIT PU | RÉF. : NYM713PUG

- Norme :
  EN 388:2003
  3131
- Taille : 6 à 11
- Couleur : Gris
- Sachet de 10 paires

- Gants tricotés une pièce sans couture avec support en polyester
- Enduction polyurethane sur la paume
- Poignet élastique
- Dos aéré

Les + : manutention légère en milieu sec, gants fins et légers, confort, dextérité et solidité

GANTS ANTI-COUPURE | RÉF. : PHD135PU

- Normes :
  EN 388:2016
  4X43D
- Taille : 6 à 11
- Couleur : Gris
- Sachet de 10 paires

- Gants tricotés une pièce et poignet élastique
- Support tricoté en fibres haute ténacité HDPE
- Polyéthylène haute densité PEHD
- Jauge 13
- Plyuréthane souple sur la paume
- Dos aéré

Les + : coupure niveau D, montage qui facilite le confort de l'utilisateur et améliore la dextérité pour la prise d'objets fins.

ENDUIT PU | RÉF. : NYM713PUG

- Normes :
  EN 388:2003
  3131
- Taille : 6 à 11
- Couleur : Gris
- Sachet de 10 paires

- Gants tricotés une pièce sans couture avec support en polyester
- Enduction polyurethane sur la paume
- Poignet élastique
- Dos aéré

Les + : manutention légère en milieu sec, gants fins et légers, confort, dextérité et solidité.

GANTS ENDUITS PU | RÉF. : NYMFLEX

- Normes :
  EN 511:2006
  20
  N 388:2003
  3241
- Taille : 8 à 11
- Couleur : Noir et bleu
- Sachet de 10 paires

- Gants tricotés une pièce, sans couture
- Support extérieur en polyamide et intérieur en acrylique
- Enduction polyuréthane sur la paume et dans le dos sur l'extrémité des doigts
- Jauge 15
- Poignet élastique

Les + : double couche et support intérieur isolant, dextérité, chaud et confortable.

GAMME LATEX

SAFETY JOGGER | RÉF. : PRODRY

- Norme : EN 388 2131
- Taille : 8 à 11
- Couleur : Bleu et noir
- Sachet de 12 paires

- Tricot en polyester et en nylon, offrant un confort maximal
- Garde vos mains au sec dans des conditions de travail humides
- Revêtement en Latex (mousse) contre des conditions météorologiques froides

JUBA | RÉF. : 532B

- Normes : EN 374-1:2003 EN 374-2:2003
- Taille : 7 à 10
- Couleur : Bleu
- Boîte de 50 unités

- Gants à usage unique
- Latex non poudré
- Industrie alimentaire
- Service de nettoyage

Les + : extra épais, résistances mécanique et chimique accrues, extra longs et chlorinés pour une meilleurs résistance chimique

GANTS ENDUITS LATEX | RÉF. : NYM15LG

- Normes : EN 388:2003 3131
- Taille : 8 à 11
- Couleur : Gris/Rouge
- Sachet de 10 paires

- Gants en fibres polyamide avec enduction en latex naturel sur la paume
- Tricoté en une pièce sans couture
- Poignet élastique

Les + : confort et bonne dextérité en milieu sec, dos aéré

GANTS ANTI-FROID | RÉF. : 6530

Normes :
EN 420:2003
EN 388:2003
2242
EN 511:2006
X20

Taille : 8 à 11

Couleur : Orange fluo/Noir

Sachet de 10 paires

- Gants anti-froid
- Tricoté sans couture
- Paume enduite en latex
- Doublure bouclette acrylique/polyester
- Poignet élastique

Les + : adhérence en conditions sèches ou humides, résistance au froid de contact

GANTS LATEX NATUREL | RÉF. : 30.001

Normes :
EN 455 1/3
EN 374 1/2

Taille : 6/7 (S) au 9/10 (XL)

Couleur : Blanc

Boîte de 100 pièces

- Gants en latex poudré à usage unique
- AQL :1.5
- Longeur 24cm

Les + : ambidextre

GANTS COUPÉ COUSU | RÉF. : LAT2130

Normes :
EN 420:2003 + A1:2009
EN 388:2016 3131A
EN ISO 374-1 : 2016
EN 374-2:2014
EN 16523-1:2015
EN 374-4:2013
EN ISO 374-5:2016
EN 407:2004 X2XXXX

Taille : 6 à 10

Couleur : Noir et bleu

Sachet de 10 paires

- Gants enduits en latex
- Type coupé cousu
- Support en coton interlock
- Finition lisse
- Longeur 30cm

Les + : bonne protection de l'avant-bras, confort, absorption de la transpiration, traîtement anti-bactérien Actifresh, facilite une durée de vie plus longue et évite la création des mauvaises odeurs

PROTECTION DES **MAINS**

LES GANTS LATEX

GANTS NYLON NOIR | RÉF. : 6460

- Normes :
  EN 420:2003
  EN 388:2003
  3121
- Taille : 7 à 10
- Couleur : Noir/Gris
- Sachet de 10 paires

- Gants tricotés en nylon et paumes enduites de latex crêpé
- Poignets élastiques
- Jauge 13

Les + : respirants, flexibles, adhérence et dextérité

ENDUIT LATEX | RÉF. : LAT830

- Normes :
  EN 388:2003 4131
  EN 407:2004 X2XXXX
  EN 374 : 2003 AKL
- Taille : 7 à 10
- Couleur : Orange
- Boîte de 50 unités

- Gants enduits en latex, support coton interlock et paumes crêpées
- Manche lisse
- Protection chimique et thermique
- Longeur 30cm

Les + : traitement actifresh, absorption de la transpiration, protection de l'avant-bras, enduction lourde pour une très bonne résistance et dextérité

SAFETY JOGGER | RÉF. : CONSTRUHOT2131

- Norme :
  EN 388:2003
  2131
- Taille : 8 à 11
- Couleur : Noir/Jaune réfléchissant
- Sachet de 12 paires

- Gants tricot sans couture en polyester, avec doublure épaisse
- Enduction latex

Les + : haute visibilité et doublure chaleur

GANTS ANTI-FROID | RÉF. : NEO270

- Normes :
  EN 388:2003
  2011
  EN 374:2003
  AKL
- Taille : 7 à 10
- Couleur : Noir
- Sachet de 10 paires

- Gants avec protection chimique trempée non supporté et flocage en coton
- Mixé latex et néoprène
- Paumes et doigts gaufrés
- Longueur 32cm

Les + : parfaitement étanches à certains liquides, sachet individuel pour une meilleure conservation

GANTS LATEX NATUREL | RÉF. : NYM73LN

- Normes :
  EN 4202:2003 +A1:2019
  EN 388:2016
  3131X
- Taille : 9 à 11
- Couleur : Noir
- Sachet de 10 paires

- Gants tricotés une pièce sans couture et poignets élastiques
- Support en fibre polyester
- Enduction en latex naturel sur les paumes
- Jauge 13

Les + : bonne dextérité, confort et dos aéré

GAMME NITRIL

GANT DEXTI-GRIP | RÉF. : A320

- Normes :
  EN 388(3.1.3.1.)
  EN 420
- Taille : S/7 à XXL/11
- Couleur : Noir/Gris
- Sachet de 12 paires

- Matériaux: Nylon, Mousse Nitrile
- Paumes enduites pour augmenter la dextérité et la ventilation
- Doublure sans coutures 100% respirant
- Tricot jauge 13 pour un ajustement parfait
- Ce gant peut être utilisé sur tous les écrans tactiles
- Faible résistance à l'usure pour une contamination minimale

Les + : **recommandé pour toute opération nécessitant dextérité et précision**

ENDUIT LATEX | RÉF. : AUU5000

- Normes :
  EN 374:2003
- Taille : 6/7 à 9/10
- Couleur : Noir
- Boîte de 100 unités

- Gant nitrile à usage unique enduit sans support.
- Gants non poudrés
- Bord roulé - Non stérile - AQL 1.5
- Longueur de 295 mm (± 10)

Les + : **plus grande longueur pour une meilleure protection, ambidextre**

CHEMICAL PROTECTION | RÉF. : ABRAGRIP

- Normes :
  EN 388
  EN 374
  EN 420
- Taille : 8 à 11
- Couleur : Vert/Noir
- Sachet de 12 paires

- Gants en nitrile avec manchette
- Paume en nitrile NITRA-X
- Dos en nitrile lisse
- Doublure en nylon
- Longueur 34,5cm

Les + : **excellente résistance à l'abrasion, triple revêtement de nitrile, améliore les performances d'étanchéité des gants**

ENDUIT NITRILE | RÉF. : NIT15

Normes :
EN 420:2003 + A1:2009
EN 388 2016
EN ISO 374-1:2016
EN 374-2:2014
EN 16523-1:2015
EN 374-4:2013
EN ISO 374-5:2016

Taille : 7 à 11

Couleur : Vert

Sachet de 10 paires

- Gants en nitrile trempé non supporté avec flocage interieur en coton
- Procure une excellente protection contre une large gamme de produits chimiques incluant les détergents, graisses et huiles

Les + : **paumes et doigts gaufrés pour une meilleure préhension, floquage intérieur pour absorption de la transpiration et augmentation du confort.**

ENDUIT NITRILE | RÉF. : NIT2040

Normes :
EN 388:2003
EN 374:2003

Taille : 8 à 11

Couleur : Vert

Sachet de 10 paires

- Gants longs en nitrile trempé non supporté avec flocage interieur en coton
- Procure une excellente protection contre une large gamme de produits chimiques incluant les détergents, graisses et huiles
- Longueur 41cm

MAXICUT | RÉF. : 152379

Normes :
EN 374:2003
EN 388:2003
EN 407:2004
EN 511:2006

Taille : 6 à 11

Couleur : Gris/Noir/blanc

Sachet de 12 paires

- Gants à enduction en nitrile
- Paumes à enduction en nitrile
- Support en fibre de verre et sans couture, polyester et lycra

PROTECTION DES **MAINS**

LES GANTS NITRIL

NYMFIT | RÉF. : NYMFIT00

- Norme :
  EN 388:2003 (4141)
- Taille : 7 à 10
- Couleur : Noir/Gris
- Sachet de 10 paires

- Gants en mélange de fibres en polyamide et fibres élasthanne
- Enduction en nitrile et mousse
- Tricoté en une pièce, sans couture

Les + : dos aéré et paumes avec picots en nitrile

GRIPPAZ | RÉF. : 580NR

- Normes :
  EN 374-1:2003
  EN 374-2:2003
- Taille : 7 à 11
- Couleur : Noir
- Boîte de 50 pièces

- Gants à usage unique en nitrile
- Plus épais que les gants à usage unique traditionnels
- Epaisseur 0.15mm
- Longueur24cm

Les + : adhérence supérieure grâce au motif original en écailles sur la paume comme sur le dos, possibilité de les utiliser en sur-gants, niveau maximal de dextérité, selon réglementation CE, contact alimentaire, ambidextres

ENDUIT NITRILE | RÉF. : NYM213NIB

- Normes :
  EN 388
  4133
- Taille : 7 à 10
- Couleur : Noir
- Sachet de 10 paires

- Gants tricoté une pièce avec poignet élastique
- Jauge 13
- Enduction en nitrile sur la paume
- Dos aéré

Les + : sans couture, confort, dextérité et aéré

SAFETOUCH SLIM BLUE | RÉF. : 1175

- Normes :
  EN 455 1/2
  EN 374 1/2
- Taille : 5/6 à 9/10
- Couleur : Bleu
- Boîte distributrice de 100 pièces

- Gants jetables en nitrile sans poudre
- AQL 1.5
- Non stériles
- Bords roulés
- 10gr la paire
- Epaisseur de la paume >0.05mm
- Extrémités des doigts >0.005
- Longeur 24cm

Les + : **excellente résistance, gants hypoallergéniques, gants texturés qui offrent une meilleure dextérité, ambidextres et ultra slims**

PROTECTION DE LA MAIN | RÉF. : AUU4010

- Normes :
  EN 420:2003 +A1:2009
  EN ISO 374-1:2016
  KPT
  EN 374-2:2014
  EN 16523-1:2015
  EN 374-4:2013
  EN ISO 374-5 : 2016
  VIRUS
- Taille : 6/7 à 10/11
- Couleur : Bleu
- Boîte distributrice de 100 pièces

- Gants en nitrile à usage unique enduit sans support
- Non poudré
- Bords roulés
- Non stérile
- AQL 1.5
- Longeur 24cm

ENDUIT LATEX | RÉF. : PER200

- Normes :
  EN 420:2003+A1:2009
  EN 388/2016
  4121X
- Taille : 8 à 11
- Couleur : Noir/Bleu
- Sachet de 10 paires

- Gants tricotés une pièce sans couture
- Support fibres polyester et élasthane
- Enductions en mousse de nitrile sur les paumes
- Jauge 15

Les + : **poignet élastique, dos aéré, maintien, confort, solide, dextérité**

PROTECTION DES **MAINS**

LES GANTS MAILLE / COTON

TEMP-DEX 710 | RÉF. : 159198

- Normes :
  - EN 388
  - 4111
  - EN 407
  - X1XXXX
- Taille : 7, 9 et 11
- Couleur : Noir/Jaune
- Boîte de 50 pièces

- Gants supports tricotés sans couture
- Enduction avec picots en sable de nitrile
- Poignets tricots élastiqués

Les + : dextérité

GAMME MAILLE

COTE DE MAILLE | RÉF. : 138230

- Norme :
  - EN1082-1
- Taille : 5.5 à 10
- Couleur : Inox

- Gants en côte de mailles inox
- Diamètre du fil 0.5mm
- Diamètre intérieur anneaux 3mm
- Diamètre extérieur anneaux 4mm
- Sans manchette
- Fermeture par bouton pression sur sangle hygiénique

Les + : réversible

GAMME COTON

GANTS COTON | RÉF. : JE300HL

- Norme : Risques mineurs
- Taille : 8 et 10
- Couleur : Ecru
- Sachet de 10 paires

- Gants 100% coton interlock
- Montage « à plat »

Les + : ambidextre, protège le produit manipulé des traces de doigts et de la salissure

GAMME NÉOPRÈNE

GANTS TYPE B | RÉF. : NEO5040

- Norme :
  EN374-2:2003 / EN374-3:2003

- Taille : 8 à 10
- Couleur : Noir
- Sachet de 10 paires

Les + : multi-risques, doublure acrylique

- Gants en néoprène avec paumes et doigts gaufrés.
- Doublure acrylique complète
- Epaisseur 0.68mm (+/- 0.3 mm)
- Longeur 38cm

GANTS TYPE A | RÉF. : NEO2040

- Normes :
  EN 388:2016
  2011X
  EN 420:2003 + A1:2009
  EN ISO 374-1:2016
  KLMOPT
  EN 374-2:2014
  EN 16523-1:2015
  EN 374-4: 2013
  EN ISO 374-5: 2016
  EPI categorie 3
- Taille : 8 à 11
- Couleur : Noir
- Sachet de 10 paires

- Gants de protection chimique trempé en néoprène non supporté avec flocage en coton
- Paumes et doigts gaufrés
- Longeur 41cm

Les + : parfaitement étanches à certains liquides, sachet individuel
pour une meilleure conservation

GAMME PVC

GANT TYPE ÉGOUTIER | RÉF. : 3668/ 3669

- Norme : EN 420:2003
  EN 388:2003
  EN374-1:2003
  EN374-2:2003
  EN374-3:2003
- Taille : 9 et 10
- Couleur : Rouge/Vert
- Sachet de 6 paires

- PVC rouge
- Manchette en PVC vert
- Support en coton
- Qualité supérieure
- Longueur 70cm

Les + : manutention de produits liquides, chimiques et pétroliers, gants type égoutier, protection contre les micro-organismes, milieux humides

---

GANTS EN PVC ROUGE | RÉF. : 6035

- Normes :
  EN 388:2003
  4121
- Taille : 10
- Couleur : Rouge

- Gants tout enduits 100% PVC
- Support coton interlock

Les + : pour un usage général, sans risque chimique, microbiologique, électrique ou thermique

---

GANTS SACOBEL | RÉF. : 6135

- Normes :
  EN 388:2003
  4131
  EN 374-1
- Taille : 10
- Couleur : Rouge

- Gants tout enduits 100% PVC
- Support coton interlock
- Longeur 35cm

GANT ENDUIT PVC | RÉF. : PVC530K

Normes :
EN 388:2003
4121
EN 374:2003
264

Taille : 8 à 9.5

Couleur : Bleu

- Gants de protection chimique
- Tricoté sans couture avec enduction en PVC
- Support 100% interlock
- Paumes et dos à finitions sablées
- Manchettes finitions lisses
- Longeur 30cm

Les + : **triple enduction, étanchéité, absorption de la transpiration, traîtement Actifresh**

PETRO | RÉF. : VE766

Normes :
EN 420:2003+A1:2009
EN 388:2003
4121
EN 374-2:2003
EN 374-3:2003
AKL

Taille : 8 à 10

Couleur : Bleu

Sachet de 6 paires

- Gants chimiques en pvc tout enduits sur support tricoté en coton
- Jauge 13
- Epaisseur 1.3mm
- Longeur 62cm

Les + : **protection complète du bras, structure granité anti-dérapant**

L'
ANTI-CHUTE

HARNAIS MONTEUR	**P. 113 - 114**
AUTRES HARNAIS	**P. 115 - 117**
ACCESSOIRES	**P. 118 - 121**

HARNAIS MONTEUR

HARNAIS MONTEUR | RÉF. : ALT'O

Norme :
EN 361:2002
EN 358:1999
EN 1497:2007
EN 813:1997

Les + : grand confort, design moderne, allie légèreté et sécurité grâce à des composants résistants en alliage léger. Réglages rapides. Ses sangles écartées au
niveau des bretelles permettent d'éviter les phénomènes de friction au niveau du cou.

- Harnais antichute et sauvetage avec ceinture intégrée
- Sangles principales déperlantes en polyester 44 mm (R ≥ 25 kN)
- Réglages des bretelles, de la ceinture et des hauteurs de cuissards par boucles rapides
- Dé d'accrochage dorsal, sternal, ventral et de maintien au travail en aluminium forgé anodisé
- Cuissards molletonnés avec 3 passages de sangles par cuissard pour mise en place de petits mousquetons porte matériel
- Dosseret ceinture haute densité ajustable en hauteur muni de 4 ganses textile porte matériel
- Dosseret épaule respirant pour faciliter la mise en place du harnais et augmenter le confort de l'utilisateur
- Résistance statique ≥ 15kN
- Masse : 2,2 kg

Accessoires amovibles :
- Sangle amovible de maintien en tension d'un bloqueur ventral (Réf : NUS131).
- Sellette amovible ALT'O (Réf : NUS132).

FA10 202 | RÉF. : FA 10 202 00 ET FA 10 202 01

Norme :
EN 361:2002
EN 358:1999
EN 813:1997

Taille :
FA 10 202 00 : S à L
FA 10 202 01 : L à XXL

- Dés d'accrochage dorsal, sternal, ventral, lateral
- 4 boucles de réglages (alu) 2 boucles automatiques (acier)
- 1 porte-outils, 3 poignés porte-matériel, 2 triangles porte-accessoires
- Sangle : Polyester
- Masse : FA 10 202 00 : 2,23 kg / FA 10 202 01 : 2,35 kg

FA 10 206 | RÉF. : FA 10 206

Norme :
- EN 361:2002
- EN 358:2000
- EN 1497:2007
- EN 813:2008

- 1 grand dé dorsal pour faciliter l'accrochage, 1 Dé sternal pour système antichute, 1 Dé ventral au niveau de la taille pour l'accès sur corde, et 2 Dés latéraux pour le positionnement au travail
- 4 boucles porte-outils + 3 anneaux porte-outils sur la ceinture pour l'accrochage des mousquetons et accessoires (acier)
- Maxi renfort dorsal, dosseret de ceinture et sur cuisses extrêmement confortables.
- Sangle : Polyester
- Masse : 2,35 kg

Les + : les sangles d'épaules sont connectées à la ceinture par un connecteur, pour un enfilage plus facile. Les sangles de la ceinture sont équipées de boucles de réglage pour un ajustement facile et symétrique. Les sangles des cuissards sont équipées de boucles automatiques.

AUTRES HARNAIS

NUS87AP | RÉF. : VIT'O

Norme :
EN 361:2002
EN 1497:2007

Les + : le harnais antichute VIT'O allie confort, légèreté et sécurité et s'adapte facilement à toutes les morphologies grâce à des systèmes de réglages et de verrouillages automatiques très performants.

- Sangles principales déperlantes en polyester 44 mm (R≥25 kN)
- Sangle épaules élastique de 44 mm
- Réglages des bretelles par le bas à l'aide des boucles rapides mâle/femelle en acier finition époxy noir
- Sangle bavaroise 44 mm avec boucle sternale automatique
- Témoin de chute déclenchement à partir de 300 daN
- Coussinets de confort sur les cuissards
- Résistance statique ≥ 15 kN
- Masse : 1,2 kg

- Modèles standards :

Sans dosseret épaule confort Réf. NUS87A
Avec dosseret épaule confort Réf NUS87AP

- Autres versions disponibles sur demande :

• Extension dorsale par sangle de 300 mm Réf. NUS87AEX
• Dosseret épaule confort + extension dorsale Réf. NUS87AEXP

FA10 112 | RÉF. : FA10 112 00 ET FA10 112 01

Norme :
EN 361:2002
EN 358:1999
EN 813:1997

Tailles :
FA10 112 00 : S à L
FA10 112 01: L à XXL

- Dés d'accrochage dorsal, sternal (acier)
- 2 boucles de réglages, 3 boucles automatiques (acier)
- 1 porte-outils, 3 poignés porte-matériel, 2 triangles porte-accessoires
- Sangle : Polyester
- Masse : FA 10 202 00 : 1,60 kg / FA 10 202 01 : 1,66 kg

NUS65A | RÉF. : NUS65A

Norme :
EN 361:2002
EN 1497:2007

- Sangles principales en polyester de largeur 45 mm (R ≥ 22 kN)
- Bavaroise sangle élastique, largeur 25 mm
- Boucles des bretelles et des cuissards en acier avec traitement époxy noir
- Coussinets de confort sur les cuissards
- Résistance statique ≥ 15 kN
- Masse : 1,2 kg

- Autre version disponible sur demande :
Sangle dorsale d'extension Réf. : NUS65AEX

Les + : sécurité et confort d'utilisation grâce à ses boucles automatiques, du réglage des cuissards et des bretelles à l'aide de boucles rapides.

NUS55 | RÉF. : NUS55

Norme :
EN 361:2002

- Sangles principales en polyester 44 mm (R≥25 kN)
- Réglages des bretelles par le bas à l'aide des boucles rapides mâle/femelle en acier finition zingué noir
- Sangle bavaroise 44 mm et cuissards à fermeture avec boucle rapide en acier finition zingué noir
- Témoins de chute déclenchement à partir de 300 daN
- Résistance statique ≥ 15 kN
- Masse : 1 kg

- Modèle associé :
avec ceinture de maintien au travail

Les + : facile à régler par boucles plates sur bretelles en tirant vers le bas et par des boucles rapides.

FA10 101 | RÉF. : FA 10 202 00 ET FA 10 202 01

Norme :
EN 361:2002
EN 358:1999

Taille :
FA 10 202 00 : S à L
FA 10 202 01 : L à XXL

- Dés d'accrochage dorsal, sternal (alu)
- 2 boucles de réglages, 3 boucles automatiques (acier)
- 2 triangles porte-accessoires
- Masse : FA 10 202 00 : 1,75 kg / FA 10 202 01 : 1,81 kg

ACCESSOIRES

ANNEAU DE SANGLE | RÉF. : FA60 005

Normes :
EN 795:2012
EN 566

- Longe en polyester 20 mm
- Résistance statique 22 kN
- 6 longeurs disponibles :
0,6 m - 0,8 m - 1,2 m - 1,5 m - 2,0 m - 3,0 m

Couleur : Bleu
FA60 005 08

Couleur : Rouge
FA60 005 15

ENROULEUR A SANGLE | RÉF. : NEO020AX

Normes :
EN 360 : 2002

- Utilisation verticale / horizontale et facteur 2 à 140 kg
- Longueur totale 2 m
- Longe polyéthylène haute densité largeur 25mm (R>22kN)
- Carter en aluminium
- Absorbeur d'énergie largeur 31 mm, en sangle à déchirure polyamide et polyester protégé par une pochette polyester
- Force d'arrêt < 600 daN
- Résistance statique ≥ 15 kN
- Anneau d'ancrage à émerillon avec connecteur M ou A
- Connecteur à émerillon et verrouillage automatique avec témoin de chute en aluminium anodisé K ou X
- Masse : 1,65 kg

CONNECTEUR | RÉF. : FA20 502 02

Normes :
EN 360 : 2002

- Utilisation verticale / horizontale et facteur 2 à 140 kg
- Carter Polymère haute résistance, quasiment indestructible
- Carter compact et léger (PA 6 chargé 30% fibre de verre)
- Sangle largeur 20 mm (Technora)
- Longueur : 2 m
- Système frein intégré pour une force d'impact inférieure à 6 kN
- Absorbeur d'énergie externe protégé par une gaine textile amovible
- Résistance > 15 kN
- Connecteurs : 1 mousqueton acier à verrouillage à vis ouverture 17 mm FA 50 101 17, et 1 mousqueton aluminium ¼ de tour avec émerillon et témoin de chute, ouverture 17 mm, FA 50 221 17
- Masse : 1k

100 kg
utilisation horizontale

ENROULEUR A CABLE | RÉF. : NEO120

Normes :
EN 360:2002

- Antichute à rappel automatique 12 m
- Utilisation verticale et horizontale
- Longe acier galvanisé, 12 m Ø 4,9 mm (R>18 kN)
- Carter en composite PA Polyamide + fibre de verre
- Résistance statique >12 kN
- Force d'arrêt < 600 daN
- Tirant d'air vertical : 2,3 m
- Tirant d'air horizontal : 4,0 m
- Anneau d'ancrage à émerillon avec connecteur aluminium à verouillage automatique, ouverture 20 mm
- Connecteur à émerillon et verrouillage automatique avec témoin de chute, ouverture 26 mm en aluminium anodisé
- Poignée de portage en sangle textile et élastomère (ne pas utiliser pour ancrage)
- Température d'utilisation : -30°C à +50°C
- Masse : 5,4 kg

LONGE | RÉF. : FP02

Normes :
EN 795
Couleur : Jaune
Taille : 2m

- Sangle en polyester
- CE-CAT III
- Solidité supérieure
- Ultra léger pour des utilisations longues
- Installation rapide et facile
- Convient à une large gamme d'applications

ANTI-CHUTE MOBILE | RÉF. : NDRI10

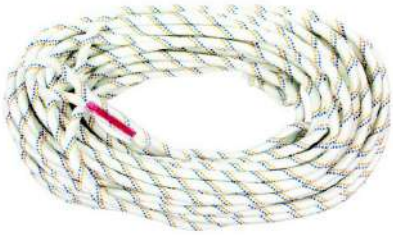

Normes :
EN 353-2 : 2002

Ensemble support d'assurage flexible pour antichute mobile NSD16

Les + : l'extrémité supérieure comprend une boucle cousue, gainée et équipée d'un connecteur automatique à verrouillage manuel

- Matière : Polyamide
- Corde tressée gainée Ø 11 mm
- Résistance à la traction ≥ 2900 daN
- Gaine de protection transparente sur les extrémités
- Connecteur acier à vis en extrémité haute
- Masse 1kg / 10 m
- Longueurs disponibles : 10, 20 et 30 mètres.

Autres longueurs sur demande

ANTI-CHUTE MOBILE | RÉF. : FA20 102 10

Normes :
EN 353-2:2002

- Fonctionne sur corde tressée diam. 12mm
- Monté de manière indissociable sur son support d'assurage avec une longe à absorption d'énergie
- Boucle cossée pour une meilleure résistance à l'abrasion
- Coutures protégées sous gaine transparente
- Résistance > 15 kN
- Connecteurs : 1 mousqueton ouverture 17 mm, à verrouillage à vis, réf. FA5010117 pour connexion avec un harnais
- Longueur : 10 m, existe aussi en 5, 20, 30, 40, 50 m
- Coulisseau : Acier Inoxydable, Corde : Polyamide, Absorbeur : polyester et polyamide
- Masse : 1,65 kg

ANTI-CHUTE MOBILE | RÉF. : NSL17AD.10

Normes :
EN 353-2:2002

- Utilisation verticale et horizontale
- Masse 140 kg
- Cordage tressé gainé polyamide Ø12mm (Résistance statique > 22 kN)
- Antichute mobile en acier tribofinition
- Résistance statique antichute mobile monté sur le support >15kN
- Force d'arrêt < 6kN
- Connecteur acier zingué à verrouillage manuel d'ouverture 18mm pour connexion du support d'assurage au point d'ancrage
- Connecteur acier zingué à verrouillage automatique d'ouverture 18mm pour connexion au harnais d'antichute
- Masse : 2,0 kg (NSL17AD.10)
- 4 longeurs disponibles :
10 m - 15 m - 20 m - 30 m

TOUR DE LANTERNEAU | RÉF. : FA60 037 12

Normes :
EN 795:2012 Type B

- Matière : Alu, Polyester PES
- Longueur : 1,20 m
- 18kN / MBS23 kN
- Masse : 0,34kg

CONNECTEUR | RÉF. : MOUSQUETON MOD. "CÓNDOR" - MOUSQUETON AUTOMATIQUE EN ACIER

Normes :
EN 362

- Connecteur automatique (1/4 de tour)
- Mousqueton automatique en acier
- Matériau : Acier Galvanisé
- Poids : 200grs
- Ouverture : 22mm

L'AUDITIF

CASQUES ANTI-BRUIT **P. 123 - 125**

BOUCHONS ANTI-BRUIT **P. 126 - 128**

M6 | RÉF. : 6130

Norme :
EN 352-1:2002

SNR 35 dB

- Léger et flexible, avec une faible pression de contact
- Coussinets en mousse synthétique extra-douce
- Coussins d'air cloisonnés pour un confort optimal
- Surface sans aspérité pour un nettoyage facile

KIT HYGIENE | RÉF. : 6135

- 2 oreillettes, 2 inserts en mousse

COQUILLES ANTIBRUIT SUR CASQUE | RÉF. : MX-7

SNR 31 dB

- Adaptateur pour casque avec encoche de 30 mm
- Léger et flexible, avec une faible pression de contact
- Coussinets en mousse synthétique extra-douce. Surface sans aspérité pour un nettoyage facile.

L'AUDITIF

CASQUES ANTI-BRUIT

CASQUE ANT-BRUIT ÉLECTRONIQUE | RÉF. : PW45

Norme :
EN 352-1
EN 352-4

Couleur : Jaune

SNR 31 dB

- Comprime automatiquement les impulsions néfastes et les bruits continus
- Améliore les sons de faible niveau pour améliorer l'audition et la communication de l'utilisateur
- Commandes de volume intégrées
- Fonctionne avec 2 piles AA incluses

COQUILLES ANTI-BRUIT ENDURANCE CLIP-ON | RÉF. : PW47

Norme :
EN 352-1
EN 352-4

Couleur : Rouge

SNR 29 dB

- Excellent niveau d'atténuation
- Peut etre relevé quand il n'est pas utilisé
- Facile à clipser

CASQUE ANTIBRUIT | RÉF. : INTERLAGOS

Norme :
EN352-1:2002

Couleur :
- Gris / Jaune fluo
- Gris / orange fluo

SNR 30 dB

- Coquilles ABS
- Coussinets rembourrés en mousse synthétique.
- Double arceau plastique (POM)
- Réglable en hauteur, avec renfort souple et aéré pour un meilleur confort.

CASQUE SERRE-TÊTE | RÉF. : CASBRUITPC

Norme :
EN 352-1:2002

SNR 3,4

- Serre-tête pliable composé de deux coquilles rouges reliées par un arceau
- CASBRUITPC
- Filtre les bruits de hautes fréquences rencontrés auprès des machines tournantes telles que les machines d'atelier, les scies motorisées...
- Pressées contre chaque pavillon auriculaire au moyen de l'arceau en matière plastique noire prolongé par deux arceaux métalliques, entrant dans des pistons fixés par rivetage de part et d'autres des coquilles, et permettant le réglage du serre-tête
- Les coquillles sont munies d'oreillettes de couleur noire.

SERRE-TÊTE | RÉF. : HG107

Norme :
EN 352-1:2022
Couleur : Noir/Rouge

SNR 33 dB

- Serre-tête composé de deux coquilles noires et rouges reliées par un arceau
- Les coquilles sont pressées contre chaque pavillon auriculaire au moyen de l'arceau en matière plastique noire
- L'arceau dispose d'une mousse de confort.
- Réglable par translation des coquilles sur l'arceau
- Les coquilles sont munies d'oreillettes de couleur noire

SERRE-TÊTE | RÉF. : HG106J

Norme :
EN 352-1:2003
Couleur : Noir/Jaune

SNR 25,5 dB

- Cet équipement fournit une bonne protection en filtrant les bruits de hautes fréquences rencontrés auprès des machines tournantes telles que les machines d'atelier, les scies motorisées...
- Serre-tête antibruit composé de deux coquilles jaunes reliées par un arceau
- Les coquilles sont pressées contre chaque pavillon auriculaire au moyen de l'arceau en matière plastique noire
- Ce serre-tête est réglable par translation des coquilles sur l'arceau

LES RÉUTILISABLES

BOUCHONS D'OREILLE | RÉF. : 6401

Normes :
EN 352-2
Couleur : Violet

SNR 30 dB

- Bouchons hygièniques et lavables en matière souple et résistante
- Poches d'air à l'extrémité en matière souple pour un port agréable
- Une tige rigide facilite l'insertion
- La cordelette permet de porter les bouchons autour du cou quand ils ne sont pas utilisés
- Livrés dans une boite de rangement PocketPak

BOUCHONS D'OREILLE | RÉF. : 6409

Normes :
EN 352-2
Couleur : Bleu

SNR 27 dB

- Bouchons hygièniques et lavables en matière souple et résistante
- Poches d'air à l'extrémité en matière souple pour un port agréable
- Une tige rigide facilite l'insertion
- La cordelette permet de porter les bouchons autour du cou quand ils ne sont pas utilisés
- Livrés dans une boite de rangement PocketPak

BOUCHONS D'OREILLE | RÉF. : EP04

Normes :
EN 352-2
Couleur : Orange

SNR 23 dB

- Bouchons hygièniques et lavables en matière souple et résistante
- S'adapte à l'oreille après quelques minutes en réaction à la chaleur

LES JETABLES

MOLDEX STATION | RÉF. : 7825

Normes :
EN 352-2

SNR 35 dB

- Moldex Station Spark Plugs®soft :
Système hygiènique de distribution. Plus respectueux de l'environement car plus de sachets plastiques individuels
Support Moldex 7060 vendu séparemment
- Bonbonne de 250 bouchons Spark Plugs®soft

SUPPORT MURAL | RÉF. : 7006

- Support putal pour Moldex Station Spark Plugs®soft (7825)

BOUCHONS D'OREILLE INDEPENDANTS | RÉF. : 30205

Normes :
EN 352-2
Couleur : Orange
Sachets de 2 paires
Boîte de 200 paires

SNR 36 dB

- Bouchons d'oreille en mousse de polyuréthane
- La forme conique permet un ajustement confortable

BOUCHONS D'OREILLE | RÉF. : EP08

Normes :
EN 352-2
Couleur : Orange
Boîte de 200 paires

SNR 37 dB

- Mousse de polyuréthane
- La forme conique permet un ajustement confortable
- Cordon PVC souple

BOUCHONS D'OREILLE | RÉF. : 30210

Normes :
EN352-2:2002
Couleur : Bleu
Sachet individuel par paire

SNR 36 dB

- Mousse de polyuréthane
- Bille détectable en laiton
- La forme conique permet un ajustement confortable
- Cordon PVC souple

LES ARCEAUX

ARCEAU EN POLYPROPYLÈNE | RÉF. : 30220

Normes :
EN 352-2:2002

1 arceau dans un sachet
40 arceaux par boîte

SNR 20 dB

- Arceau en polypropylène
- Embouts en mousse de polyuréthane, ½ sphère

EMBOUTS DE RECHANGE | RÉF. : 30221

- Sachet de 200 paires

PROTECTEURS AUDITIFS SUR MESURE

BOUCHONS MOULES | RÉF. : QEOS ORANGE DE COTRAL

Normes :
EN 352-2
EN 458 : 2016

Couleur : Bleu

SNR 17, 19, 23, 26, 30 et 33 dB

- Numérique en 3D à partir des empreintes auriculaire
- Crylit® bleue : matériau biocompatible, anallergique, hypoallergénique
- Traçabilité : code alphanumérique unique gravé
- 6 Filtres proposés : interchangeable, encapsulé dans une membrane étanche (eau et poussière)
- Cordon noir tissé avec rotules surmoulées
- Ecrin de rangement solide et lavable

LE RESPIRATOIRE

LES MASQUES P. 130 - 135

LE **RESPIRATOIRE**

LES MASQUES

MASQUE CHIRURGICAL | RÉF. : M191-25BE

Normes :
EN 14683:2019

Couleurs :
- Blanc
- Bleu

Boites distributrice de 50 unités

- Dispositif Médical (DM) de classe 1
- Masque type II
- Masque rectangulaire
- Barrette nasale
- 2 fixations auriculaires
- Faces différentiables
- Polypropylène doux

MASQUES JETABLES PLIABLES | RÉF. : AUUMP33V

Normes :
EN 149:2001
+A1:2009

Couleurs : extérieur jaune, intérieur blanc

Boites de 20 pièces

- Classification : FFP3 (usage unique)
- Masque type III
- Demi-masque respiratoire filtrant contre les particules solides et liquides
- Elastique de serrage
- Pince-nez métallique ajustable
- Modèle pliable
- Pli vertical
- Avec valve
- Non-tissé polypropylène

MASQUES JETABLES COQUE | RÉF. : 2555-01

Normes :
EN 149:2001
+A1:2009

- Classification : FFP3 NR (usage unique)
- Avec souspape - Ventex® : s'ouvre même avec une faible pression d'exhalation et réduit de façon significative l'humidité et la chaleur à l'intérieur du masque
- ActivForm® : s'adapte automatiquement au visage
- DuraMesh® : les masques ont une structure plus résistante et durable
- Bride ajustable
- Media filtrant, couche intérieure, DuraMesh® : Polypropylène, Ethylène vinyl acétate (EVA)
- Brides, Soupape-Valve® : caoutchouc naturel

MASQUES JETABLES COQUE | RÉF. : 2400

Normes :
EN 149:2001
+A1:2009

- Classification : FFP2 NR (usage unique)
- Sans sous-pape
- ActivForm® : s'adapte automatiquement au visage
- DuraMesh® : les masques ont une structure plus résistante et durable
- Bride ajustable
- Media filtrant, couche intérieure, DuraMesh® : Polypropylène, Ethylène vinyl acétate (EVA)
- Brides, Soupape-Valve® : caoutchouc naturel

MASQUES JETABLES COQUE | RÉF. : AUUM20VSL

Normes :
EN 149:2001
+A1:2009

Boites de 10 pièces

- Classification : FFP2 (usage unique)
- Demi-masque respiratoire filtrant contre les particules solides et liquides
- Double élastique de serrage
- Pince-nez métallique ajustable
- Avec valve
- Non-tissé polypropylène

LE **RESPIRATOIRE**

LES MASQUES

COMPACT MASK | RÉF. : 5230

Normes :
EN405:2001
+ A1:2009

Les + : FLEXFIT
ajustement sûr, quelles que soient la forme et la taille du visage

- Demi-masque
- FILTRATION : FFA2P3RD
- Protection contre les gaz, vapeurs et poussières
- Large champ de vision
- Pièce faciale non irritante pour la peau réalisée dans un matériau thermoplastique hypoallergènique.
- Faible résistance respiratoire
- Pièce faciale : Polypropylene, Elastomère thermoplastique (TPE) - Coiffe et brides : Polyester, Lycra - Attaches de brides, filtres à particules, filtres anti-gaz : Polyéthylène ; Matériau filtrant : Charbon actif - Soupape inspiratoire : SBR Soupape expiratoire : Caoutchouc de synthèse

COMPACT MASK | RÉF. : 5430

Normes :
EN405:2001
+ A1:2009

Les + : FLEXFIT
ajustement sûr, quelles que soient la forme et la taille du visage

- Demi-masque
- FILTRATION : FFABEK1P3 R D
- Protection contre les gaz, vapeurs et poussières
- Large champ de vision
- Pièce faciale non irritante pour la peau réalisée dans un matériau thermoplastique hypoallergènique.
- Faible résistance respiratoire
- Pièce faciale : Polypropylene, Elastomère thermoplastique (TPE) - Coiffe et brides : Polyester, Lycra - Attaches de brides, filtres à particules, filtres anti-gaz : Polyéthylène ; Matériau filtrant : Charbon actif - Soupape inspiratoire : SBR Soupape expiratoire : Caoutchouc de synthèse

DEMI-MASQUE | RÉF. : 7005

Normes :
EN 140:1998

Tailles : M

- Demi-masque
- Protection contre les gaz, vapeurs et poussières
- Système de raccord EasyLock®
- Pièce faciale : Caoutchouc silicone ; Harnais et brides : Polypropylène (PP) + lycra ; Clip : Polypropylène (PP) ; Soupape inspiratoire : Caoutchouc naturel ; Soupape expiratoire : Caoutchouc silicone

GALETTES

- Cartouches faciles à installer grâce au système raccord EasyLock®
- Modèle pour les demi masque série 7000

EASYLOCK®

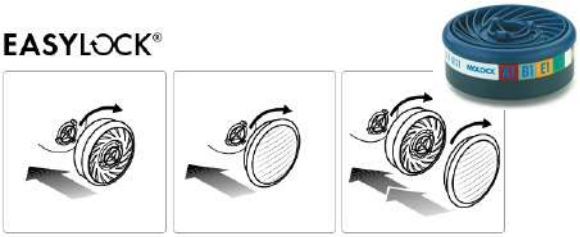

Filtres antigaz		Filtres à particules		Combinaisons de filtres pré-assemblés	
Article	Type du filtre	Article	Type du filtre	Article	Type du filtre
9100	A1	9010	P1 R	9120	A1P2 R
9200	A2	9020	P2 R	9230	A2P3 R
9300	ABE1	9030	P3 R	9430	ABEK1P3 R
9400	ABEK1	9022	P2 R + O_3	9730	ABEK1HgP3 R D
9500	A2B2E1	9032	P3 R + O_3		
9600	AX				
9800	ABEK2*				

DEMI-MASQUE | RÉF. : DM756S

Normes :
EN140:1999

Tailles : M

- Demi-masque respiratoire
- En silicone
- Prévu pour adapter deux filtres (vendus séparément)
- Système de double fixation constitué d'un harnais de maintien dans la zone de la tête et de la nuque et d'une sangle élastique
- Valve d'exhalation

DEMI-MASQUE | RÉF. : DM756C

Normes :
EN140:1999

Tailles : M

- Demi-masque respiratoire
- En caoutchou
- Prévu pour adapter deux filtres (vendus séparément)
- Système de double fixation constitué d'un harnais de maintien dans la zone de la tête et de la nuque et d'une sangle élastique
- Valve d'exhalation

GALETTES |

- Selon les cas et le filtre choisi, cet équipement pourra être utilisé pour la maintenance industrielle, l'épandage d'engrais, l'industrie chimique, l'application de peinture, la menuiserie, les filières du bois, de la cimenterie...

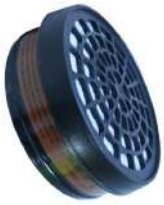

Galettes
Ref. : 755A1
(masques DM756S
et DM756S)

Galettes
Ref. : 755A1P3
(masques DM756S
et DM756S)

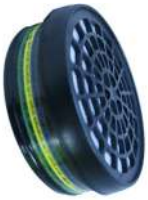

Galettes
Ref. : ABEK1
(masques DM756S
et DM756S)

Galettes
Ref. : ABEK1P3
(masques DM756S
et DM756S)

Galettes
Ref. : 755P3
(masques DM756S
et DM756S)

Types : A, B, E, K, (Contres lez gaz)

type A (marron) contre certains gaz et vapeurs organiques ayant un point d'ébulition supérieur à 65°C spécifiés par le fabricant

type B (gris) contre certains gaz et vapeurs inorganiques spécifiés par le fabricant

type E (jaune) contre le dioxyde de soufre et d'autres gaz et vapeurs spécifiés par le fabricant

type K (vert) contre l'ammoniac et les dérivés organiques aminés spécifiés par le fabricant

Types: (P1, P2 ou P3) (Filtres à particules)

Classement selon l'efficacité de filtration du filtre : P1, P2, P3

MASQUE FACIAL | RÉF. : 9002

Normes :
136:1998 CL2

Tailles : M

- Masque complet extrêmement léger, seulement 360g
- Oculaire panoramique
- Protection contre les gaz, vapeurs et poussières
- Système de raccord EasyLock®
- Oculaire, Boîtier de soupape : Polycarbonate

Pièce faciale, Têtière : Elastomère thermoplastique (TPE)
Polypropylène
Soupape inspiratoire et expiratoire : Caoutchouc naturel
expiratoire : Caoutchouc silicone

GALETTES

- Cartouches faciles à installer grâce au système raccord EasyLock®
- Modèle pour les demi masque série 7000

EASYLOCK®

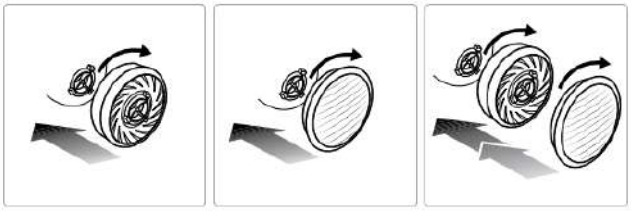

Filtres antigaz		Filtres à particules		Combinaisons de filtres pré-assemblés	
Article	Type du filtre	Article	Type du filtre	Article	Type du filtre
9100	A1	9010	P1 R	9120	A1P2 R
9200	A2	9020	P2 R	9230	A2P3 R
9300	ABE1	9030	P3 R	9430	ABEK1P3 R
9400	ABEK1	9022	P2 R + O_3	9730	ABEK1HgP3 R D
9500	A2B2E1	9032	P3 R + O_3		
9600	AX				
9800	ABEK2				

MASQUE FACIAL | RÉF. : 9005

Normes :
EN 140:1998

Tailles : M

- Masque complet extrêmement léger, seulement 360g
- Oculaire panoramique
- Protection contre les gaz, vapeurs et poussières
- Raccord EN 148-1, sur un pas de vis DIN cad normalisé
- Oculaire, Boîtier de soupape : Polycarbonate

Pièce faciale, Têtière : Elastomère thermoplastique (TPE)
Polypropylène ;
Soupape inspiratoire et expiratoire : Caoutchouc naturel
Expiratoire : Caoutchouc silicone

MASQUE FACIAL | RÉF. : 7000 PANAREA

Normes :
EN 136:1998 CL2

- Masque intégaral, traitement anti-rayures à l'extérieur et un système de ciruclation d'air à l'intérieur
- Protection contre la poussière hautement toxique, des gaz et vapeurs organiques, des acide s inorganiques et pour des combinaisons gaz-poussières
- La partie recevant le filtre est constituée d'un seul corps avec un raccord fileté EN 148-1 la valve d'expiration, le dispositif phonique, le joint d'inspiration et la valve d'inspiration
- Ecran large en polycarbonate ; garniture extèrieure en siliconne souple
- Filtres de la série 7000

MASQUE FACIAL | RÉF. : MP731S

Normes :
EN 136: 1998
+AC: 2003

Tailles : M

- Masque panoramique
- Raccord EN 148-1
- Harnais constitué de 5 sangles et brides très facilement réglables
- Pièce faciale : Caoutchouc silicone ; Harnais et brides : Polypropylène (PP) + lycra ; Clip : Polypropylène (PP) ; Soupape inspiratoire : Caoutchouc naturel ; Soupape

GALETTES |

- Selon les cas et le filtre choisi, cet équipement pourra être utilisé pour la maintenance industrielle, l'épandage d'engrais, l'industrie chimique, l'application de peinture, la menuiserie, les filières du bois, de la cimenterie...

Galettes
(masques MP731S
et 7000 PANAREA)

Galettes
Ref. : 755A1P3
(masques MP731S
et 7000 PANAREA)

LES ACCESSOIRES

LES ACCESSOIRES P. 137

LES **ACCESSOIRES**

TROUSSE A PHARMACIE | RÉF. : FA22

- Kit véhicule 8 personnes
- Kits premier secours pour véhicules
- Ce kit de voyage fournit votre base de premiers secours. Il est conçu pour traiter et gérer la plupart des blessures mineures.

CEINTURE LOMBAIRE | RÉF. : 82403

- Tissu élastique de contention forte
- Renfort lombaire par 4 baleines
- 2 baleines abdominales souples
- Système de fermeture en deux parties
- Passe-mains
- Tricot 3D dans la région lombaire
- Hauteur : 26 cm
- Taille : 1 à 3

CUTTER PRO SECURITE | RÉF. : KN20

- Système de rétraction de lame à ressort qui réagit à tout mouvement de la main incontrôlé
- Convient aussi bien aux droitiers qu'aux gauchers
- Poignée en caoutchouc pour un maintien solide
- Fabriqué à l'aide d'alliage de zinc pour une présentation qualitative et un usage durable
- Conditionnement facilitant la vente au détail

CUTTER A BEC | RÉF. : 112993

- Dimension: 43.00 mm
- Hauteur: 22.00 mm
- Epaisseur de la matière: 0.40 mm
- Ce couteau coupe aussi sans difficulté le film épais, le cuir, les liens synthétiques cerclant les cartons et même les sangles des ceintures de sécurité GS.

FARDIER | RÉF. : 3295016

- Pour signaler les grandes longueurs dépassant du véhicule
- Fabriqué en polystyrène haute densité
- Équipé d'une drisse et d'un adhésif rétroréfléchissant
- Conforme à la législation
- Hauteur 20,30 cm - Ø9,70 cm

RUBALISE | RÉF. : RUB

- Ruban de chantier rouge/ blanc
- 50 MM X 100 M

LES **ACCESSOIRES**

GENOUILLIERES | RÉF. : KNEE

- Genouillères en EVA expansé, densité 45/50 KM/M3
- Compatible avec pantalon ROADY

PROTECTION INDIVIDUELLE

FAJEPRO

VOTRE **SÉCURITÉ**
NOTRE **PRIORITÉ**

CATALOGUE 2022

VÊTEMENTS DE TRAVAIL

CHAUSSURES DE SÉCURITÉ

E.P.I

CONTACT

FAJEPRO
1 Place Victor Hugo - 34800 NEBIAN

Tél. 04 30 96 96 85 - Fax : 04 67 88 08 52